



ESTADO DA BAHIA
PREFEITURA MUNICIPAL DE PARIPIRANGA
Gabinete do Prefeito

Câmara Municipal de Paripiranga/BA
Vanessa Rabelo Pereira
Secretária Adm. Port. N° 04/2023
Em 25 / 08 / 2023
11:52h

Paripiranga/BA, 25 de agosto de 2023.

Ofício nº 250/2023
Assunto: Projeto de Lei nº 017/2023 – LOA 2024

AO EXMO. SR. JOSÉ WILSON DE SANTANA
Presidente da Câmara Municipal de Vereadores

Exmo. Sr. Presidente,

Cumprimentando-o cordialmente, desde já, sirvo-me do presente expediente para encaminhar o Projeto de Lei anexo, de nº 17/2023, que trata da LOA 2024.

Na oportunidade, reitero os mais elevados protestos de estima e consideração.

Atenciosamente,

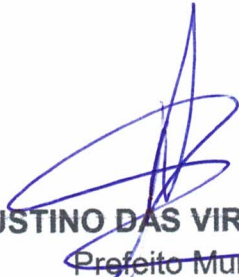
JUSTINO DAS VIRGENS NETO
Prefeito Municipal

LEI ORÇAMENTÁRIA ANUAL

2024





PREFEITURA MUNICIPAL DE PARIPIRANGA

PRAÇA MUNICIPAL
CENTRO
PARIPIRANGA - BA
CNPJ: 14.215.826/0001-82

MENSAGEM Nº. 17/2023

Paripiranga - Bahia, 25 de agosto de 2023.

**EXMO. SR.
VEREADOR: JOSÉ WILSON DE SANTANA
DD. PRESIDENTE DA CÂMARA DE VEREADORES
PARIPIRANGA - BA**

Assunto: Envio do Projeto de Lei Orçamentária Anual para 2024

Senhor Presidente,

Dando cumprimento aos preceitos legais dispostos nos art. 165, § 5º, da Constituição, Lei Federal nº. 4.320, de 17 de março de 1964 e da Lei Complementar Federal nº. 101, de 04 de maio de 2000 – Lei da Responsabilidade Fiscal, estamos encaminhando, à apreciação de Vossas Excelências, o Projeto de Lei Orçamentária Anual para o exercício financeiro de 2024 – PLOA 2024.

O Projeto compreende os Orçamentos Fiscal e da Seguridade Social do Município e foi elaborado consoante as diretrizes estabelecidas pela Lei de Diretrizes Orçamentárias para o exercício de 2024 – LDO 2024.

Os Programas e Ações constantes deste Projeto de Lei são parte integrante do planejamento estratégico de médio prazo, PPA – 2022-2025, que foi apreciado e aprovado nesta Casa de Leis.

Os Programas que norteiam as ações governamentais, são balizados por estratégias e diretrizes de governo e, se constituem nosso compromisso de garantir o atendimento das demandas da população da nossa cidade e a otimização da alocação dos recursos públicos, objetivando a redução das desigualdades sociais por meio da adoção de políticas amplas e integradas, que viabilizem a oferta de bens e serviços básicos à população e assegurem maior equidade na distribuição de renda.



PREFEITURA MUNICIPAL DE PARIPIRANGA

PRAÇA MUNICIPAL
CENTRO
PARIPIRANGA - BA
CNPJ: 14.215.826/0001-82

A Despesa Total, fixada no valor da Receita Total, está distribuída obedecendo-se às vinculações e repartições constitucionais, bem como às prioridades estabelecidas em função das necessidades constatadas nos vários setores de atuação da administração pública municipal, definidas a partir da análise dos reais problemas enfrentados pela nossa sociedade.

Nos segmentos de Educação e Saúde, os índices constitucionais de vinculação foram respeitados. Para a Educação os valores previstos representam 25% das receitas consideradas no artigo 212 da Constituição Federal.

Os recursos destinados à Saúde, por sua vez, também, correspondendo a 15% dos recursos previstos na Emenda Constitucional nº 029, de 14.09.00.

PROPOSITURA ORÇAMENTÁRIA PARA 2024

O PLOA 2024 está estruturado conforme base legal de consolidação da peça orçamentária, logo, as estimativas de receita englobam as previsões do Poder Executivo e do Poder Legislativo, demonstrado a composição por órgãos do total da receita em valores.

Para a projeção das receitas, usou-se o modelo incremental, considerando diversos fatores, tais como: as alterações no cenário econômico e na política adotada pelo Governo Federal, a série histórica dos últimos três anos, as atualizações monetárias com base em índices oficiais e outros fatores como: o PIB do Estado da Bahia e as atualizações cadastrais e a média anual de crescimento real sobre as receitas próprias do Município, considerando a sazonalidade de cada uma, bem como os investimentos na política de recuperação fiscal e a modernização dos instrumentos de fiscalização.

AUTORIZAÇÃO DA DESPESA

Quanto à apresentação da despesa, a mesma está composta e dividida em conformidade com a necessidade de gasto e/ou investimento de cada entidade da Administração Direta e Indireta. Os recursos de despesa são disponibilizados diretamente na unidade ou órgão responsável pela



PREFEITURA MUNICIPAL DE PARIPIRANGA

PRAÇA MUNICIPAL
CENTRO
PARIPIRANGA - BA
CNPJ: 14.215.826/0001-82

efetivação da despesa, ficando assim constituída a despesa orçamentária do Município para o exercício de 2024.

Ao apresentar a PLOA – 2024 a esta Casa Legislativa, trago propostas ambiciosas, porém factíveis, na implementação de políticas públicas consoante às demandas da nossa população, em que pese às dificuldades conjunturais no cenário macroeconômico e social, como é do conhecimento de todos. Calcado nos princípios da racionalidade e da eficiência, exigidos da Administração pública, o Projeto de Lei Orçamentária, que ora submeto a Vossas Excelências contempla, na amplitude que as condições econômicas e financeiras do Tesouro Municipal permitem e nos limites impostos pelos preceitos da legalidade e da lisura, as ações requeridas a uma gestão comprometida com o objetivo de promover as mudanças sociais e econômicas reclamadas pelos nossos munícipes.

Ressalto, porém que, para lograr êxito na execução plena das políticas públicas previstas na PLOA-2024 que ora encaminho, se faz necessário, que este Governo e esta Casa, reafirmem o compromisso no qual Poder Executivo e Poder Legislativo, garantam a equidade e justiça social em nosso Município.

Estou certo que Vossa Excelência e os demais pares dessa augusta Câmara de Vereadores, prestarão ao projeto a costumeira atenção, no sentido de aprová-lo, sobretudo porque ele coincide com as verdadeiras aspirações da nossa sociedade.

Valho-me do ensejo para reiterar a Vossa Excelência, protestos de estima e apreço.

Atenciosamente,

JUSTINO DAS VIRGENS NETO
PREFEITO MUNICIPAL



SUMÁRIO

LEI ORÇAMENTÁRIA ANUAL

DEMONSTRATIVOS CONSOLIDADOS:

Resumo por unidade
Resumo por função
Resumo por sub-função
Resumo por fonte de recurso

ANEXO I – RECEITAS E DESPESAS SEGUNDO AS CATEGORIAS ECONÔMICAS:

Receita e despesa
Resumo da Receita
Resumo da Despesa

ANEXO II – DESPESA POR UNIDADE

ANEXO III – ORÇAMENTO FISCAL

ANEXO IV – ORÇAMENTO DA SEGURIDADE SOCIAL

ANEXO V – RESUMO POR PROJETO E ATIVIDADE

ANEXO VI – PROGRAMA POR UNIDADE

ANEXO VII – ATIVIDADES, PROJETOS E OPERAÇÕES ESPECIAIS

ANEXO VIII – ORDINÁRIO E VINCULADO

ANEXO IX – DEMONSTRATIVO DA DESPESA POR ÓRGÃO E FUNÇÃO

ANEXO X – PROGRAMA DE TRABALHO POR ÓRGÃO E ENTIDADES

ANEXO XI – DEMONSTRATIVO DA DESPESA POR ÓRGÃO E FONTE DE RECURSO

ANEXO XII – ANEXOS LEI DE RESPONSABILIDADE FISCAL – LC 101/2000 (Art. 5º)

I – Demonstrativo de Compatibilidade
II – Demonstrativo de Compensação e Renúncia de Receita
III – Demonstrativo de Reserva de Contingência
IV – Despesas relativas à dívida e as Receitas que as atenderão



PREFEITURA MUNICIPAL DE PARIPIRANGA

PRAÇA MUNICIPAL

CENTRO

PARIPIRANGA - BA

CNPJ: 14.215.826/0001-82

ANEXO XIII – RESULTADO DA COLETA DE SUGESTÕES

Demonstrativo da Consulta Publica Eletrônica

ANEXO XIV – ANEXOS COMPLEMENTARES E EXPLICATIVOS

Demonstrativo da Previsão da Receita por Fonte

Revisão das Metas Fiscais

Demonstrativo do Cumprimento das Obrigações Legais e Constitucionais

Demonstrativo de Margem de Expansão das Despesas Obrigatórias de Caráter Continuado



PREFEITURA MUNICIPAL DE PARIPIRANGA

PRAÇA MUNICIPAL
CENTRO
PARIPIRANGA - BA
CNPJ: 14.215.826/0001-82

PROJETO DE LEI Nº 17, DE 25 DE AGOSTO DE 2023

Estima a receita e fixa a despesa do Município de ~~PARIPIRANGA~~, para o exercício financeiro de 2024 e determina outras providências.

O PREFEITO MUNICIPAL DE PARIPIRANGA, ESTADO DA BAHIA, no uso de suas atribuições legais e constitucionais, faz saber que a Câmara Municipal aprova e eu sanciono a seguinte Lei:

**CAPITULO I
DO CONTEÚDO DA LEI ORÇAMENTÁRIA**

Art. 1º - Esta Lei estima a receita e fixa a despesa do Orçamento – Programa do Município de ~~PARIPIRANGA~~ para o exercício financeiro de 2024, compreendendo:

I – O orçamento fiscal, referente aos Poderes Legislativo e Executivo, seus órgãos e entidades da Administração Municipal;

II – O orçamento da seguridade social, abrangendo os órgãos e fundos a ela vinculados;

Parágrafo único – os valores desta Lei e de seus anexos estão expressos a preços de julho de 2023.

**CAPITULO II
DOS ORÇAMENTOS FISCAL E DA SEGURIDADE SOCIAL**

**SECAO I
DA ESTIMATIVA DA RECEITA**

Art. 2º - A receita total, nos orçamentos fiscal e seguridade social, é estimada em R\$140.000.000,00 (cento e quarenta milhões de reais).

Art. 3º - As receitas, decorrentes da arrecadação, pelo Tesouro Municipal, de tributos, contribuições e outras receitas correntes e de capital, previstas na legislação vigente, são estimadas com o seguinte desdobramento:

**PREFEITURA MUNICIPAL DE PARIPIRANGA**

PRAÇA MUNICIPAL
CENTRO
PARIPIRANGA - BA
CNPJ: 14.215.826/0001-82

DISCRIMINACAO	RECURSOS	TOTAL
RECEITAS CORRENTES	135.117.000,00	135.117.000,00
Impostos, Taxas e Contribuições de Melhoria	8.113.000,00	8.113.000,00
Receita de Contribuições	1.000.000,00	1.000.000,00
Receita Patrimonial	1.097.000,00	1.097.000,00
Transferências Correntes	124.619.000,00	124.619.000,00
Outras receitas correntes	288.000,00	288.000,00
RECEITA DE CAPITAL	16.744.000,00	16.744.000,00
Alienação de Bens	9.000,00	9.000,00
Transferência de Capital	16.735.000,00	16.735.000,00
DEDUÇÃO DA RECEITA	(11.861.000,00)	(11.861.000,00)
<u>TOTAL DA RECEITA</u>	<u>140.000.000,00</u>	<u>140.000.000,00</u>

**SECAO II
DA FIXACAO DA DESPESA**

Art. 4º - A despesa total, por conta dos recursos previstos neste capítulo, é fixada no mesmo valor da receita total, em R\$140.000.000,00 (cento e quarenta milhões de reais), observada a programação constante dos Anexos III e IV desta Lei, apresentando o seguinte desdobramento:

I – orçamento fiscal em R\$109.393.400,00 (cento e nove milhões trezentos e noventa e três mil e quatrocentos reais).

II – orçamento da seguridade social em R\$30.606.600,00 (trinta milhões seiscentos e seis mil e seiscentos reais).

1) - por categorias econômicas:

DISCRIMINACAO	RECURSOS	TOTAL
DESPESAS CORRENTES	109.695.600,00	109.695.600,00
Pessoal e Encargos	64.604.400,00	64.604.400,00
Juros e Encargos da Divida Interna	1.000,00	1.000,00
Outras Despesas Correntes	45.090.200,00	45.090.200,00
DESPESAS DE CAPITAL	30.222.000,00	30.222.000,00
Investimentos	28.620.000,00	28.620.000,00
Amortização da Divida Interna	1.602.000,00	1.602.000,00
RESERVA DE CONTINGENCIA	82.400,00	82.400,00
<u>TOTAL</u>	<u>140.000.000,00</u>	<u>140.000.000,00</u>



PREFEITURA MUNICIPAL DE PARIPIRANGA

PRAÇA MUNICIPAL
CENTRO
PARIPIRANGA - BA
CNPJ: 14.215.826/0001-82

SECAO III DAS AUTORIZAÇÕES

Art. 5º - Fica o Chefe do Executivo autorizado abrir créditos suplementares destinados a reforço de dotações orçamentárias, nos limites e fontes de recursos abaixo indicados:

I – A abrir créditos suplementares:

a) decorrentes de superávit financeiro, apurado, conforme o estabelecido no art. 43, parágrafo 1º, inciso I, e parágrafo 2º da Lei 4.320/64, combinado com o parágrafo único, art. 8º da Lei Complementar nº 101/00.

b) provenientes de excesso de arrecadação, apurado, na forma estabelecida no artigo 43, parágrafo 1º, inciso II e parágrafos 3º e 4º da lei 4.320/64, considerando as fontes de recursos em atendimento ao parágrafo único, art. 8º da Lei Complementar nº 101/00;

c) decorrentes de anulação parcial ou total de dotações, respeitado o limite de 100% (cem por cento), de cada orçamento aprovado por esta Lei, conforme o estabelecido no art. 43, § 1º, Inciso III da Lei 4.320/64.

II – efetuar operações de créditos por antecipação de receita, nos limites fixados pelo Senado Federal e na forma do disposto no art. 38 da Lei Complementar 101/2000.

III – operações de créditos, no limite dos valores contratados.

Art. 6º - As fontes de recursos aprovadas nesta lei e em seus créditos adicionais poderão ser modificadas pelo Poder Executivo, mediante ato próprio, visando ao atendimento das necessidades da execução dos programas, observando-se, em todo o caso, as disponibilidades financeiras de cada fonte diferenciada de recurso.

CAPITULO III DISPOSIÇÕES GERAIS

Art. 7º - Ficam atualizadas as Prioridades e Metas Fiscais para 2024 de que trata a Lei de Diretrizes Orçamentárias, na forma dos demonstrativos, constantes desta lei.

Art. 8º – As ações, integrantes do Plano Plurianual - PPA 2022-2025, ficam atualizadas na forma dos quadros integrantes desta Lei.

Art. 9º - Para efeito da eventual atualização dos valores da Lei Orçamentária, o Poder Executivo aplicará o IGP – M da Fundação Getúlio Vargas, ou outro índice adotado pelo Governo Federal para medir a inflação no período compreendido entre os meses julho a dezembro de 2023.



PREFEITURA MUNICIPAL DE PARIPIRANGA

PRAÇA MUNICIPAL
CENTRO
PARIPIRANGA - BA
CNPJ: 14.215.826/0001-82

Art. 10º - Esta Lei entrará em vigor a partir de 1º de janeiro de 2024.

GABINETE DO PREFEITO MUNICIPAL DE PARIPIRANGA , EM 25 DE AGOSTO DE 2023.

JUSTINO DAS VIRGENS NETO
PREFEITO MUNICIPAL

DEMONSTRATIVOS CONSOLIDADOS

2024





PREFEITURA MUNICIPAL DE PARIPIRANGA

PRAÇA MUNICIPAL
CENTRO
PARIPIRANGA - BA
CNPJ: 14215826000182

Lei Orçamentária Anual de 2024

RESUMO POR UNIDADE

Valores expressos em R\$

Código	Especificação	Valor
010100	CÂMARA MUNICIPAL DE VEREADORES	5.238.200,00
020200	SECRETARIA MUNICIPAL DE ADMINISTRAÇÃO GERAL	24.166.400,00
020201	GABINETE DO PREFEITO	792.000,00
020202	CONTROLE INTERNO	136.000,00
020203	PROCURADORIA MUNICIPAL	158.000,00
020300	SECRETARIA MUNICIPAL DE FINANÇAS	4.996.400,00
020400	SECRETARIA MUNICIPAL DE EDUCAÇÃO	66.867.400,00
020500	SECRETARIA MUNICIPAL DE ESPORTE E LAZER	3.047.000,00
020600	SECRETARIA MUNICIPAL DE CULTURA	2.850.000,00
020700	FUNDO MUNICIPAL DE SAÚDE	27.386.600,00
020800	SECRETARIA MUNICIPAL DE ASSISTENCIA SOCIAL	170.000,00
020801	FUNDO MUNICIPAL DE ASSISTENCIA SOCIAL	2.831.000,00
020802	FUNDO MUN. DE ASSIST. A CRIANÇA E DO ADOLESCENTE	219.000,00
021000	SECRETARIA MUNICIPAL DE AGRICULTURA, MEIO AMBIENTE E TURISMO	1.142.000,00
Total	140.000.000,000	140.000.000,000

Total Registros: 14



PREFEITURA MUNICIPAL DE PARIPIRANGA

PRAÇA MUNICIPAL
CENTRO
PARIPIRANGA - BA
CNPJ: 14215826000182

Lei Orçamentária Anual de 2024

RESUMO POR UNIDADE

Valores expressos em R\$

Valor

Código

Especificação

Distribuição Orcamentária

SECRETARIA MUNICIPAL DE ADMINISTRACÃO GERAL	24.186.400
CONTROLE INTERNO	136.000
SECRETARIA MUNICIPAL DE FINANÇAS	4.996.400
SECRETARIA MUNICIPAL DE ESPORTE E LAZER	3.047.000
FUNDO MUNICIPAL DE SAUDE	27.366.600
FUNDO MUNICIPAL DE ASSISTENCIA SOCIAL	2.831.000
SECRETARIA MUNICIPAL DE AGRICULTURA, MEIO AMBIENTE E TURISMO	1.142.000
CÂMARA MUNICIPAL DE VEREADORES	5.238.200
GABINETE DO PREFEITO	792.000
PROCURADORIA MUNICIPAL	158.000
SECRETARIA MUNICIPAL DE EDUCACÃO	66.867.400
SECRETARIA MUNICIPAL DE CULTURA	2.850.000
SECRETARIA MUNICIPAL DE ASSISTENCIA SOCIAL	170.000
FUNDO MUN. DE ASSIST. A CRIANÇ A E DO ADOLESCENTE	219.000

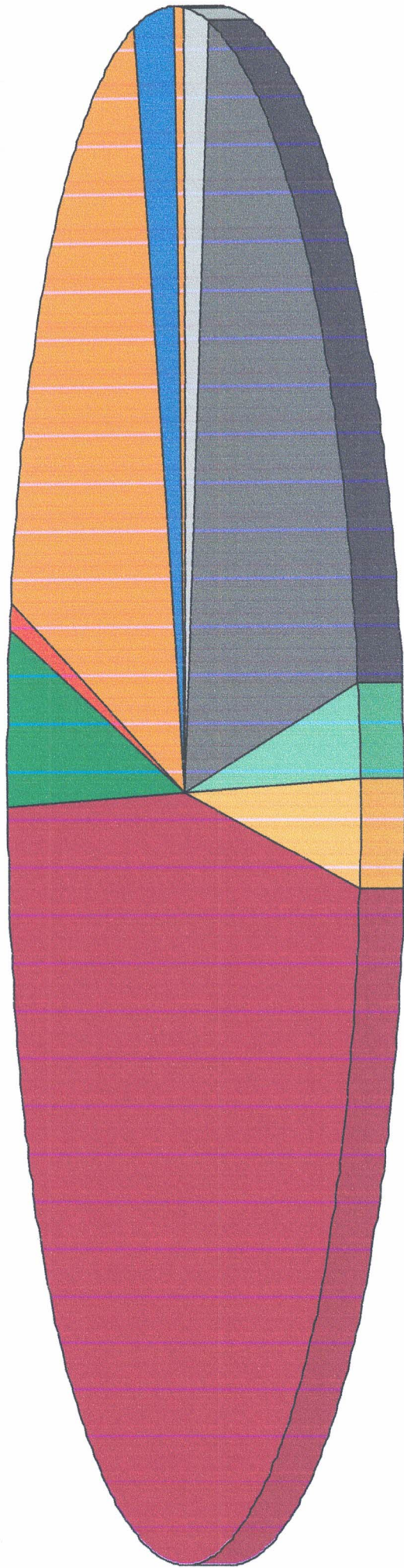



PREFEITURA MUNICIPAL DE PARIPIRANGA

PRAÇA MUNICIPAL
CENTRO
PARIPIRANGA - BA
CNPJ: 14215826000182

Orçamento 2024
RESUMO POR FUNÇÃO

Valores expressos em R\$

Código	Especificação	Total Fixado
01	LEGISLATIVA	5.238.200,00
04	ADMINISTRAÇÃO	10.550.400,00
06	SEGURANÇA PUBLICA	197.000,00
08	ASSISTÊNCIA SOCIAL	3.220.000,00
10	SAÚDE	27.386.600,00
12	EDUCAÇÃO	66.867.400,00
13	CULTURA	2.739.000,00
15	URBANISMO	11.775.000,00
16	HABITAÇÃO	38.000,00
17	SANEAMENTO	4.262.000,00
18	GESTÃO AMBIENTAL	119.000,00
20	AGRICULTURA	740.000,00
23	COMÉRCIO E SERVIÇOS	150.000,00
27	DESPORTO E LAZER	2.874.000,00
28	ENCARGOS ESPECIAIS	3.761.000,00
99	RESERVA DE CONTINGÊNCIA	82.400,00
		140.000.000,00

Distribuição Orçamentária

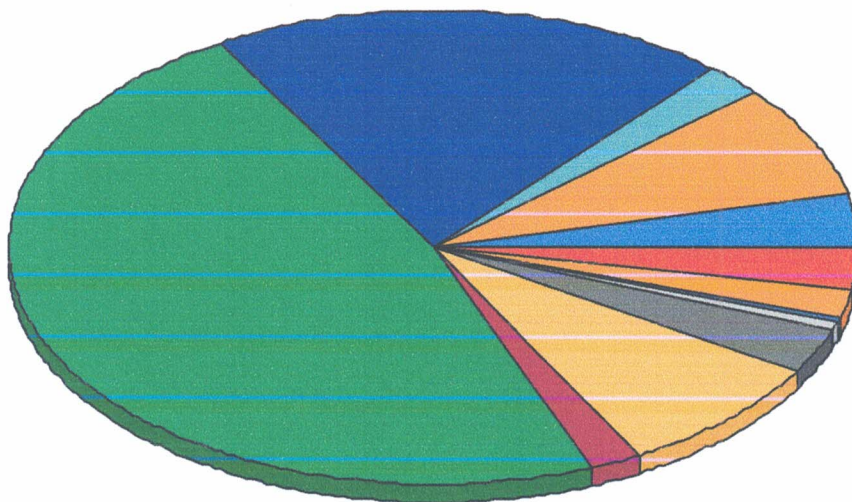

RESERVA DE CONTINGÊNCIA	82.400
ENCARGOS ESPECIAIS	3.761.000
DESPORTO E LAZER	2.874.000
COMÉRCIO E SERVIÇOS	150.000
AGRICULTURA	740.000
GESTÃO AMBIENTAL	119.000
SANEAMENTO	4.262.000
HABITAÇÃO	38.000
URBANISMO	11.775.000
CULTURA	2.739.000
EDUCAÇÃO	66.867.400
SAÚDE	27.386.600
ASSISTÊNCIA SOCIAL	3.220.000
SEGURANÇA PUBLICA	197.000
ADMINISTRAÇÃO	10.550.400
LEGISLATIVA	5.238.200



PREFEITURA MUNICIPAL DE PARIPIRANGA

PRAÇA MUNICIPAL
CENTRO
PARIPIRANGA - BA
CNPJ: 14215826000182

Orçamento 2024
RESUMO POR SUBFUNÇÃO

Valores expressos em R\$

Código	Especificação	Total Fixado
031	AÇÃO LEGISLATIVA	5.238.200,00
092	REPRESENTAÇÃO JUDICIAL E EXTRAJUDICIAL	6.000,00
122	ADMINISTRAÇÃO GERAL	13.345.400,00
124	CONTROLE INTERNO	136.000,00
125	NORMATIZAÇÃO E FISCALIZAÇÃO	294.000,00
128	FORMAÇÃO DE RECURSOS HUMANOS	22.000,00
131	COMUNICAÇÃO SOCIAL	50.000,00
181	POLICIAMENTO	197.000,00
241	ASSISTÊNCIA AO IDOSO	35.000,00
242	ASSISTENCIA AO PORTADOR DE DEFICIENCIA	7.000,00
243	ASSISTÊNCIA A CRIANÇA E AO ADOLESCENTE	11.000,00
244	ASSISTÊNCIA COMUNITÁRIA	2.189.000,00
301	ATENÇÃO BÁSICA	12.597.000,00
302	ASSISTÊNCIA HOSPITALAR E AMBULATORIAL	10.399.600,00
303	SUORTE PROFILATICO E TERAPÊUTICO	367.000,00
305	VIGILÂNCIA EPIDEMIOLÓGICA	1.790.000,00
306	ALIMENTAÇÃO E NUTRIÇÃO	1.705.000,00
361	ENSINO FUNDAMENTAL	48.273.400,00
364	ENSINO SUPERIOR	14.000,00
365	EDUCAÇÃO INFANTIL	12.496.000,00
366	EDUCAÇÃO DE JOVENS E ADULTOS	742.000,00
367	EDUCAÇÃO ESPECIAL	50.000,00
392	DIFUSÃO CULTURAL	2.739.000,00
451	INFRA-ESTRUTURA URBANA	6.667.000,00
452	SERVIÇOS URBANOS	4.100.000,00
482	HABITAÇÃO URBANA	16.000,00
512	SANEAMENTO BASICO URBANO	4.218.000,00
541	PRESERVAÇÃO E CONSERVAÇÃO AMBIENTAL	119.000,00
544	RECURSOS HIDRICOS	650.000,00
608	PROMOÇÃO DA PRODUÇÃO AGROPECUÁRIA	90.000,00
695	TURISMO	150.000,00
782	TRANSPORTE RODOVIÁRIO	4.569.000,00
812	DESPORTO COMUNITÁRIO	2.874.000,00
843	SERVIÇO DA DIVIDA INTERNA	1.602.000,00
846	OUROS ENCARGOS ESPECIAIS	2.159.000,00
999	RESERVA DE CONTINGÊNCIA	82.400,00
Total de Registros: 36		140.000.000,00



PREFEITURA MUNICIPAL DE PARIPIRANGA

PRAÇA MUNICIPAL
CENTRO
PARIPIRANGA - BA
CNPJ: 14215826000182

Orçamento 2024
RESUMO POR SUBFUNÇÃO

Valores expressos em R\$

Código	Especificação	Total Fixado
--------	---------------	--------------

Distribuição Orçamentária

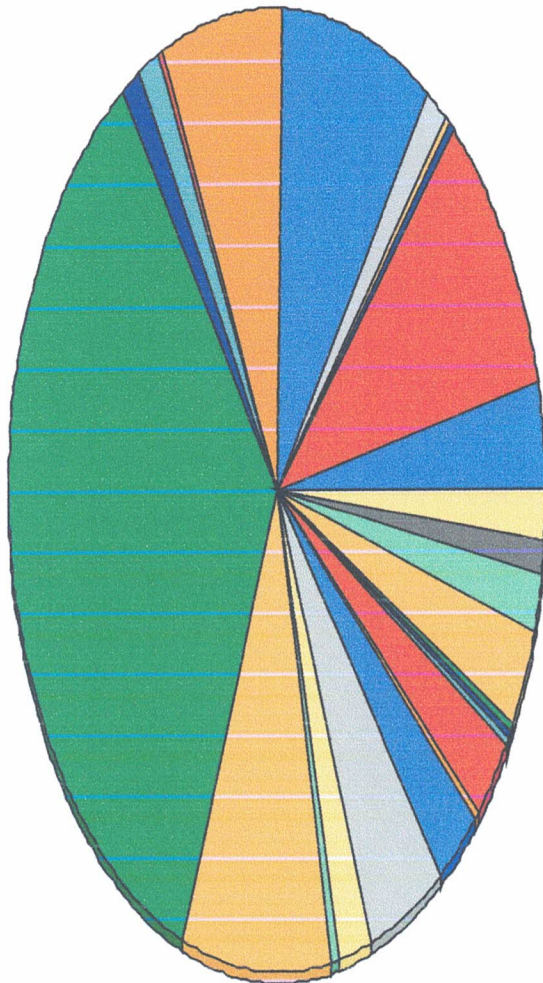

AÇÃO LEGISLATIVA	5.238.200
REPRESENTAÇÃO JUDICIAL E EXTRAJUDICIAL	6.000
ADMINISTRAÇÃO GERAL	13.345.400
CONTROLE INTERNO	136.000
NORMATIZAÇÃO E FISCALIZAÇÃO	294.000
FORMAÇÃO DE RECURSOS HUMANOS	22.000
COMUNICAÇÃO SOCIAL	50.000
POLICIAMENTO	197.000
ASSISTÊNCIA AO IDOSO	35.000
ASSISTÊNCIA AO PORTADOR DE DEFICIÊNCIA	7.000
ASSISTÊNCIA A CRIANÇA E AO ADOLESCENTE	11.000
ASSISTÊNCIA COMUNITÁRIA	2.189.000
ATENÇÃO BÁSICA	12.597.000
ASSISTÊNCIA HOSPITALAR E AMBULATORIAL	10.399.600
SUORTE PROFILÁTICO E TERAPÊUTICO	367.000
VIGILÂNCIA EPIDEMIOLÓGICA	1.790.000
ALIMENTAÇÃO E NUTRIÇÃO	1.705.000
ENSINO FUNDAMENTAL	48.273.400
ENSINO SUPERIOR	14.000
EDUCAÇÃO INFANTIL	12.496.000
EDUCAÇÃO DE JOVENS E ADULTOS	742.000
EDUCAÇÃO ESPECIAL	50.000
DIFUSÃO CULTURAL	2.739.000
INFRA-ESTRUTURA URBANA	6.667.000
SERVIÇOS URBANOS	4.100.000
HABITAÇÃO URBANA	16.000
SANEAMENTO BÁSICO URBANO	4.218.000
PRESERVAÇÃO E CONSERVAÇÃO AMBIENTAL	119.000
RECURSOS HÍDRICOS	650.000
PROMOÇÃO DA PRODUÇÃO AGROPECUÁRIA	90.000
TURISMO	150.000
TRANSPORTE RODOVIÁRIO	4.569.000
DESPORTO COMUNITÁRIO	2.874.000
SERVIÇO DA DÍVIDA INTERNA	1.602.000
OUROS ENCARGOS ESPECIAIS	2.159.000
RESERVA DE CONTINGÊNCIA	82.400



PREFEITURA MUNICIPAL DE PARIPIRANGA

PRAÇA MUNICIPAL
CENTRO
PARIPIRANGA - BA
CNPJ: 14.215.826/0001-82

Orçamento 2024

RECEITA E DESPESA POR FONTE DE RECURSO

Valores expressos em R\$

Código	Nome	Receita	%	Despesa	%
1.500.0000	Recursos não Vinculados de Impostos	62.908.600,00	44,93 %	62.908.600,00	44,93 %
1.540.0000	Transferências do FUNDEB - Impostos e Transferências de I	26.091.000,00	18,64 %	26.091.000,00	18,64 %
1.541.0000	Transferências do FUNDEB - Complementação da União - V	10.050.000,00	7,18 %	10.050.000,00	7,18 %
1.542.0000	Transferências do FUNDEB - Complementação da União - V	5.811.000,00	4,15 %	5.811.000,00	4,15 %
1.543.0000	Transferências do FUNDEB - Complementação da União - V	300.000,00	0,21 %	300.000,00	0,21 %
1.550.0000	Transferência do Salário-Educação	830.000,00	0,59 %	830.000,00	0,59 %
1.551.0000	Transferências de Recursos do FNDE referentes ao Prograrr	36.000,00	0,03 %	36.000,00	0,03 %
1.552.0000	Transferências de Recursos do FNDE referentes ao Prograrr	880.000,00	0,63 %	880.000,00	0,63 %
1.553.0000	Transferências de Recursos do FNDE Referentes ao Prograrr	635.000,00	0,45 %	635.000,00	0,45 %
1.570.0000	Transferências do Governo Federal referentes a Convênios e	2.000.000,00	1,43 %	2.000.000,00	1,43 %
1.571.0000	Transferências do Estado referentes a Convênios e Instrume	8.500.000,00	6,07 %	8.500.000,00	6,07 %
1.576.0000	Transferências de Recursos dos Estados para programas de	400.000,00	0,29 %	400.000,00	0,29 %
1.600.0000	Transferências Fundo a Fundo de Recursos do SUS proveni	5.155.000,00	3,68 %	5.155.000,00	3,68 %
1.601.0000	Transferências Fundo a Fundo de Recursos do SUS proveni	800.000,00	0,57 %	800.000,00	0,57 %
1.602.0000	Transferências Fundo a Fundo de Recursos do SUS proveni	25.000,00	0,02 %	25.000,00	0,02 %
1.603.0000	Transferências Fundo a Fundo de Recursos do SUS proveni	5.000,00	0,00 %	5.000,00	0,00 %
1.604.0000	Transferências provenientes do Governo Federal destinadas	3.290.000,00	2,35 %	3.290.000,00	2,35 %
1.605.0000	Assistência financeira da União destinada à complementaçã	400.000,00	0,29 %	400.000,00	0,29 %
1.621.0000	Transferências Fundo a Fundo de Recursos do SUS proveni	400.000,00	0,29 %	400.000,00	0,29 %
1.660.0000	Transferência de Recursos do Fundo Nacional de Assistênci	1.129.000,00	0,81 %	1.129.000,00	0,81 %
1.661.0000	Transferência de Recursos dos Fundos Estaduais de Assistê	214.000,00	0,15 %	214.000,00	0,15 %
1.700.0000	Outras Transferências de Convênios ou Instrumentos Congê	3.952.000,00	2,82 %	3.952.000,00	2,82 %
1.701.0000	Outras Transferências de Convênios ou Instrumentos Congê	1.625.000,00	1,16 %	1.625.000,00	1,16 %
1.706.3110	Transferência Especial da União	2.037.400,00	1,46 %	2.037.400,00	1,46 %
1.720.0000	Transferências da União Referentes a Compensações Finan	1.442.000,00	1,03 %	1.442.000,00	1,03 %
1.721.0000	Transferências da União Referentes a Cessão Onerosa de P	50.000,00	0,04 %	50.000,00	0,04 %
1.749.0000	Outras vinculações de transferências	5.000,00	0,00 %	5.000,00	0,00 %
1.750.0000	Recursos da Contribuição de Intervenção no Domínio Econô	19.000,00	0,01 %	19.000,00	0,01 %
1.751.0000	Recursos da Contribuição para o Custeio do Serviço de Ilumi	1.000.000,00	0,71 %	1.000.000,00	0,71 %
1.755.0000	Recursos de Alienação de Bens/Ativos - Administração Diret	10.000,00	0,01 %	10.000,00	0,01 %
	Totais	140.000.000,00	100,00 %	140.000.000,00	100,00 %



PREFEITURA MUNICIPAL DE PARIPIRANGA

PRAÇA MUNICIPAL
CENTRO
PARIPIRANGA - BA
CNPJ: 14.215.826/0001-82

Orçamento 2024

RECEITA E DESPESA POR FONTE DE RECURSO

Valores expressos em R\$

Codigo	Nome	Receita	%	Despesa	%
--------	------	---------	---	---------	---

Despesa e Receita por Fonte de Recurso

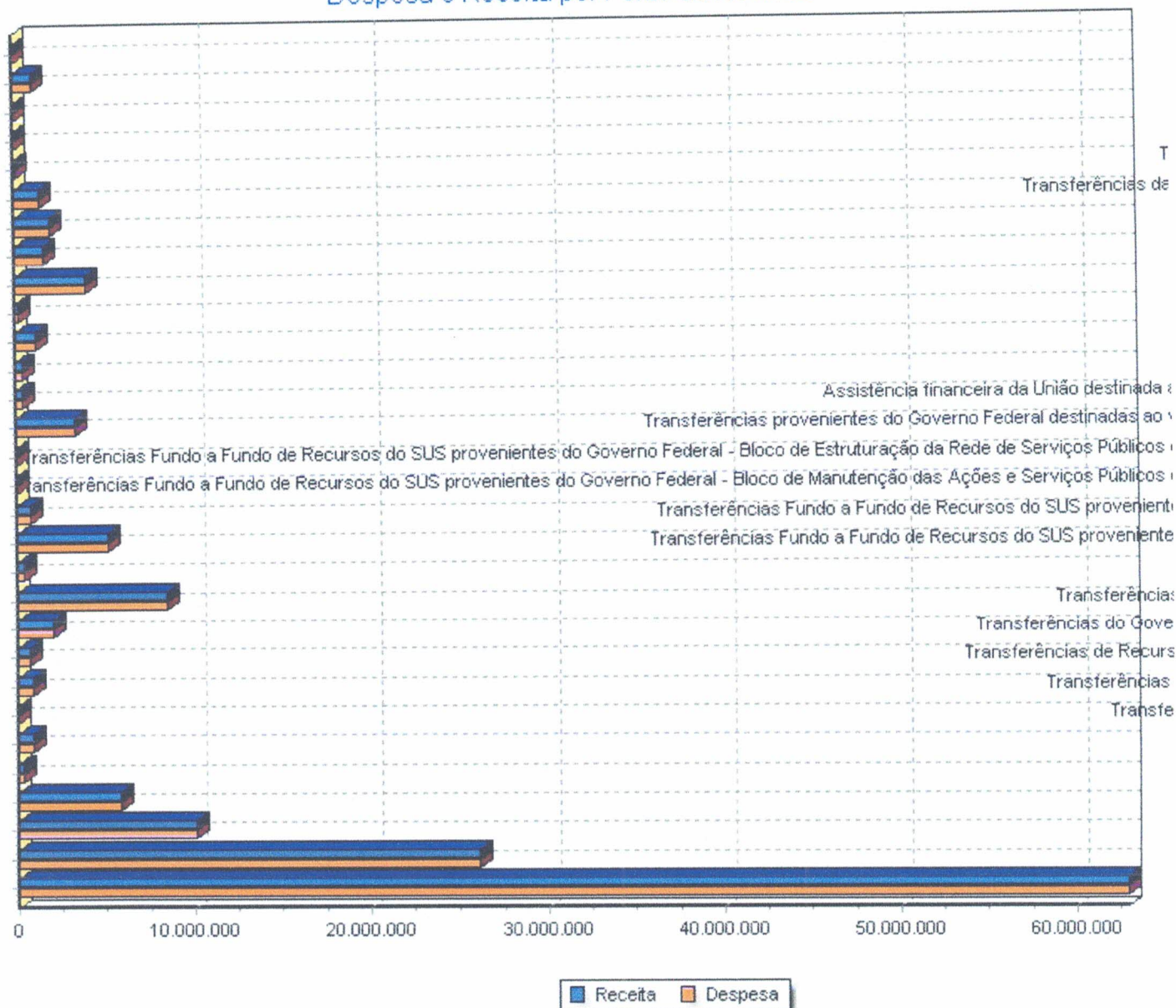

ANEXO I

RECEITAS E DESPESAS SEGUNDO CATEGORIAS ECONÔMICAS

2024

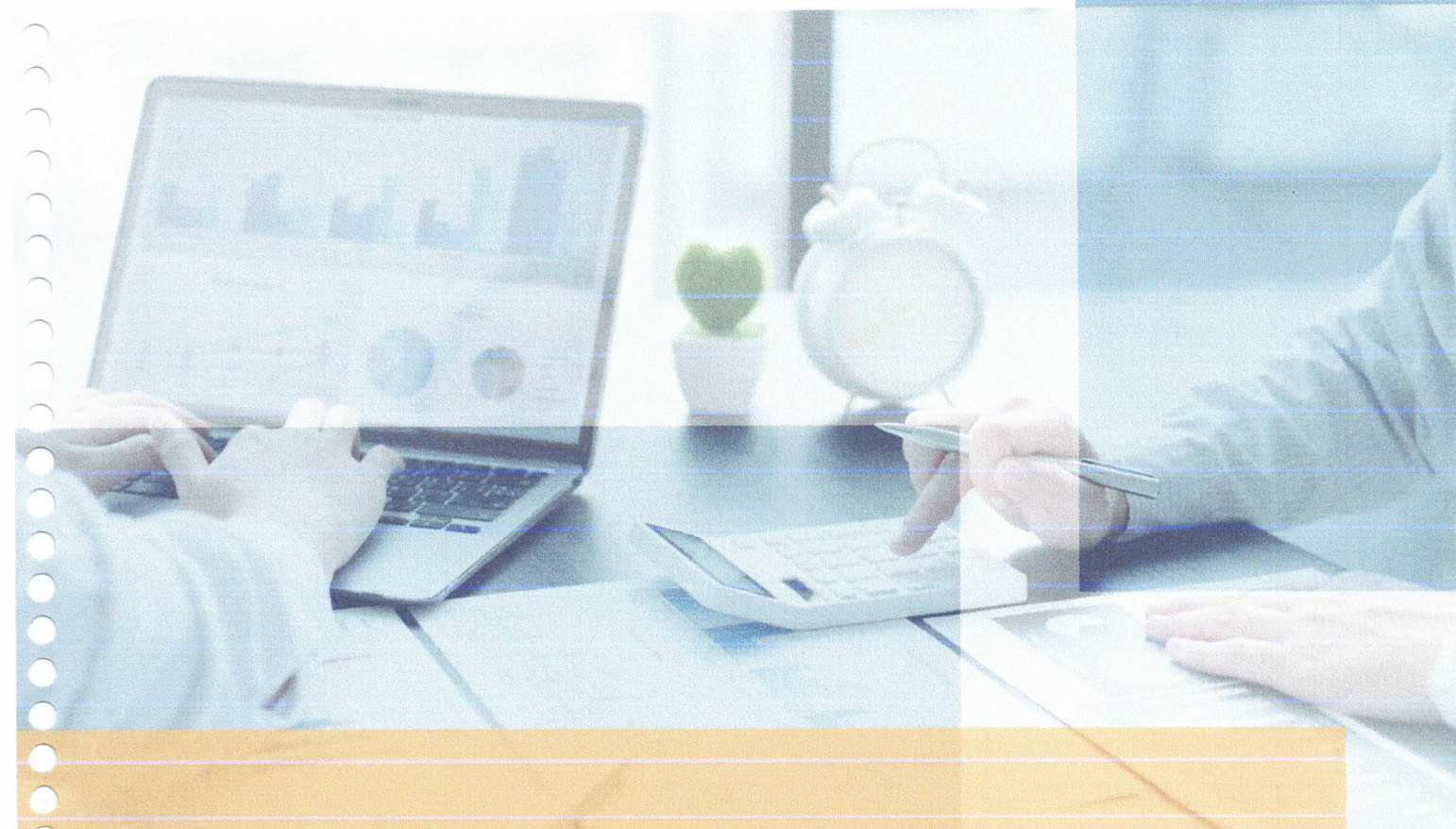



PREFEITURA MUNICIPAL DE PARIPIRANGA

PRAÇA MUNICIPAL

CENTRO

PARIPIRANGA - BA

CNPJ: 14.215.826/0001-82

Anexo I, da Lei Nº 4.320/64 - Orçamento 2024

Demonstrativo de Receita e Despesa Segundo as Categorias Econômicas

Receita		Despesa	
Receitas Correntes	135.117.000,00	DESPESAS CORRENTES	109.695.600,00
Impostos, Taxas e Contribuições de Melhoria	8.113.000,00	PESSOAL E ENCARGOS SOCIAIS	64.604.400,00
Contribuições	1.000.000,00	JUROS E ENCARGOS DA DIVIDA	1.000,00
Receita Patrimonial	1.097.000,00	OUTRAS DESPESAS CORRENTES	45.090.200,00
Transferências Correntes	124.619.000,00		0,00
Outras Receitas Correntes	288.000,00		0,00
Sub-total R\$:	135.117.000,00	Sub-total R\$:	109.695.600,00
Receitas de Capital	16.744.000,00	DESPESAS DE CAPITAL	30.222.000,00
Alienação de Bens	9.000,00	INVESTIMENTO	28.620.000,00
Transferências de Capital	16.735.000,00	AMORTIZACAO DA DIVIDA	1.602.000,00
Sub-total R\$:	16.744.000,00	Sub-total R\$:	30.222.000,00
Dedução de Receita para a Formação do FUNDEB	-11.861.000,00	RESERVA DE CONTINGENCIA	82.400,00
Sub-total R\$:	-11.861.000,00	Sub-total R\$:	82.400,00
Total R\$:	140.000.000,00	Total R\$:	140.000.000,00

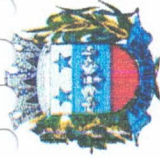

Anexo I - Orçamento 2024
Resumo Geral da Receita

Valores expressos em R\$

Código	Especificação	Desdobramento	Espécie	Origem	Categoria Econômica
1.0.0.0.0.0.0.0.0.0.0.0	Receitas Correntes				135.117.000,00
1.1.0.0.0.0.0.0.0.0.0.0	Impostos, Taxas e Contribuições de Melhoria			8.113.000,00	
1.1.0.0.0.0.0.0.0.0.0.0	Impostos		7.481.000,00		
1.1.1.2.00.0.0.0.0.0.0	Imposto sobre o Patrimônio	504.000,00			
1.1.1.2.50.0.0.0.0.0.0	Imposto sobre a Propriedade Predial e Territorial Urbana	294.000,00			
1.1.1.2.50.0.1.00.0.0	Imposto sobre a Propriedade Predial e Territorial Urbana	152.000,00			
1.1.1.2.50.0.2.00.0.0	Imposto sobre a Propriedade Predial e Territorial Urbana - Multas e Juros	22.000,00			
1.1.1.2.50.0.3.00.0.0	Imposto sobre a Propriedade Predial e Territorial Urbana - Dívida Ativa	70.000,00			
1.1.1.2.50.0.4.00.0.0	Imposto sobre a Propriedade Predial e Territorial Urbana - Dívida Ativa - Mu	50.000,00			
1.1.1.2.53.0.0.0.0.0.0	Impostos sobre Transmissão "Inter Vivos" de Bens Imóveis e de Direitos Reais	210.000,00			
1.1.1.2.53.0.1.00.0.0	Imposto sobre Transmissão Inter Vivos de Bens Imóveis e de Direitos Reais	200.000,00			
1.1.1.2.53.0.2.00.0.0	Imposto sobre Transmissão Inter Vivos de Bens Imóveis e de Direitos Reais	10.000,00			
1.1.1.3.00.0.0.0.0.0.0	Impostos sobre a Renda e Proventos de Qualquer Natureza	4.608.000,00			
1.1.1.3.01.0.0.0.0.0.0	Imposto sobre a Renda de Pessoa Física - IRPF	3.000.000,00			
1.1.1.3.01.0.1.00.0.1	Imposto sobre a Renda - Retido na Fonte - Trabalho - Principal	3.000.000,00			
1.1.1.3.03.0.0.0.0.0.0	Imposto sobre a Renda - Retido na Fonte	1.608.000,00			
1.1.1.3.03.4.0.00.0.0	Imposto sobre a Renda - Retido na Fonte - Outros Rendimentos	1.608.000,00			
1.1.1.3.03.4.1.00.0.0	Imposto sobre a Renda - Retido na Fonte - Outros Rendimentos - Principal	1.608.000,00			
1.1.1.3.03.4.1.00.0.1	Imposto sobre a Renda - Retido na Fonte - Outros Rendimentos - PM	1.600.000,00			
1.1.1.3.03.4.1.00.0.2	Imposto sobre a Renda - Retido na Fonte - Outros Rendimentos - FMS	8.000,00			
1.1.1.4.00.0.0.0.0.0.0	Impostos sobre a Produção e Circulação de Mercadorias e Serviços	2.367.000,00			
1.1.1.4.51.0.0.0.0.0.0	Impostos sobre Serviços	2.367.000,00			
1.1.1.4.51.1.0.00.0.0	Imposto sobre Serviços de Qualquer Natureza - ISSQN	2.367.000,00			
1.1.1.4.51.1.1.00.0.0	Imposto sobre Serviços de Qualquer Natureza	2.360.000,00			
1.1.1.4.51.1.1.01.0.0	Imposto sobre Serviços de Qualquer Natureza - Principal	2.000.000,00			
1.1.1.4.51.1.1.02.0.0	ISS - Simples Nacional	340.000,00			
1.1.1.4.51.1.1.03.0.0	ISS - Simples Nacional - Multas e Juros	20.000,00			
1.1.1.4.51.1.2.00.0.0	Imposto sobre Serviços de Qualquer Natureza - Multas e Juros	5.000,00			
1.1.1.4.51.1.2.01.0.0	Imposto sobre Serviços de Qualquer Natureza - Multas e Juros	5.000,00			
1.1.1.4.51.1.3.00.0.0	Imposto sobre Serviços de Qualquer Natureza - Dívida Ativa	1.000,00			
1.1.1.4.51.1.3.01.0.0	Imposto sobre Serviços de Qualquer Natureza - Dívida Ativa	1.000,00			
1.1.1.4.51.1.4.00.0.0	Imposto sobre Serviços de Qualquer Natureza - Dívida Ativa - - Multas e Jui	1.000,00			
1.1.1.4.51.1.4.01.0.0	Imposto sobre Serviços de Qualquer Natureza - Dívida Ativa - Multas e Ju	1.000,00			
1.1.1.9.00.0.0.0.0.0.0	Outros Impostos	2.000,00			
1.1.1.9.99.0.1.00.0.0	Outros Impostos	2.000,00			
1.1.1.9.99.0.1.00.0.1	Outros Impostos	2.000,00			
1.1.2.0.0.0.0.0.0.0.0.0	Taxas		632.000,00		
1.1.2.1.00.0.0.0.0.0.0.0.0	Taxas pelo Exercício do Poder de Polícia	630.000,00			



PREFEITURA MUNICIPAL DE PARIPIRANGA

PRAÇA MUNICIPAL
CENTRO
PARIPIRANGA - BA
CNPJ: 14.215.826/0001-82

Anexo I - Orçamento 2024 Resumo Geral da Receita

Valores expressos em R\$

Código	Especificação	Desdobramento	Espécie	Origem	Categoria Econômica
1.1.2.1.01.0.0.00.00	Taxas de Inspeção, Controle e Fiscalização	444.000,00			
1.1.2.1.01.0.1.00.00	Taxas de Inspeção, Controle e Fiscalização - Principal	404.000,00			
1.1.2.1.01.0.1.01.00	Taxas de Inspeção, Controle e Fiscalização - Principal	88.000,00			
1.1.2.1.01.0.1.03.00	Taxa de Autorização de Funcionamento de Transporte	5.000,00			
1.1.2.1.01.0.1.11.00	Taxa de Fiscalização de Funcionamento - TFF	250.000,00			
1.1.2.1.01.0.1.12.00	Taxa de Habite-se	1.000,00			
1.1.2.1.01.0.1.15.00	Taxa de Fiscalização atividade de ambulante	60.000,00			
1.1.2.1.01.0.2.00.00	Taxas de Inspeção, Controle e Fiscalização - Multas e Juros	26.000,00			
1.1.2.1.01.0.2.03.00	Taxa de Fiscalização de Funcionamento - TFF - Multas e Juros	20.000,00			
1.1.2.1.01.0.2.06.00	Receita com TLL (1º Alvará) Juros e multa de mora	1.000,00			
1.1.2.1.01.0.2.07.00	Receita com taxa de ambulante - Juros e Multas de Mora	5.000,00			
1.1.2.1.01.0.3.00.00	Taxas de Inspeção, Controle e Fiscalização - Dívida Ativa	8.000,00			
1.1.2.1.01.0.3.05.00	Taxa de Fiscalização e Funcionamento - TFF - Dívida Ativa	5.000,00			
1.1.2.1.01.0.3.07.00	Receita com taxa de ambulante - Dívida Ativa	1.000,00			
1.1.2.1.01.0.3.08.00	Receita com TLL (1º Alvará) Dívida Ativa	1.000,00			
1.1.2.1.01.0.3.09.00	Outras taxas pelo poder de Polícia - Dívida Ativa	1.000,00			
1.1.2.1.01.0.4.00.00	Taxas de Inspeção, Controle e Fiscalização - Dívida Ativa - - Multas e Juros	6.000,00			
1.1.2.1.01.0.4.05.00	Taxa de Fiscalização de Funcionamento - TFF - Dívida Ativa Multas e Jur	5.000,00			
1.1.2.1.01.0.4.07.00	Receita com taxa de ambulante Dívida Ativa - Juros e Multas de Mora	1.000,00			
1.1.2.1.04.0.0.00.00	Taxa de Controle e Fiscalização Ambiental	20.000,00			
1.1.2.1.04.0.1.00.00	Taxa de Controle e Fiscalização Ambiental - Principal	20.000,00			
1.1.2.1.50.0.0.00.00	Taxa de Fiscalização de Vigilância Sanitária	5.000,00			
1.1.2.1.50.0.1.00.00	Taxa de Fiscalização de Vigilância Sanitária - Principal	5.000,00			
1.1.2.1.98.0.0.00.00	Taxas de Inspeção, Controle e Fiscalização - Outras	161.000,00			
1.1.2.1.98.0.1.00.00	Taxas de Inspeção, Controle e Fiscalização - Principal	161.000,00			
1.1.2.1.98.0.1.01.00	Taxas de Inspeção, Controle e Fiscalização - Principal	1.000,00			
1.1.2.1.98.0.1.02.00	Taxa de Licença para Funcionamento de Estabelecimentos Comerciais, Ir	20.000,00			
1.1.2.1.98.0.1.04.00	Taxa de Licença para Execução de Obras	20.000,00			
1.1.2.1.98.0.1.09.00	Outras Taxas pelo Poder de Polícia	120.000,00			
1.1.2.2.00.0.0.00.00	Taxas pela Prestação de Serviços	2.000,00			
1.1.2.2.01.0.0.00.00	Taxas pela Prestação de Serviços em Geral	2.000,00			
1.1.2.2.01.0.1.00.00	Taxas pela Prestação de Serviços em Geral - Principal	2.000,00			
1.1.2.2.01.0.1.00.01	Taxas pela Prestação de Serviços em Geral	1.000,00			
1.1.2.2.01.0.1.00.06	Taxa de Cemitério - Principal	1.000,00			
1.2.0.0.0.0.00.00	Contribuições				
1.2.4.0.0.0.0.00.00	Contribuição para o Custeio do Serviço de Iluminação Pública	1.000.000,00			
1.2.4.1.00.0.0.00.00	Contribuição para o Custeio do Serviço de Iluminação Pública	1.000.000,00			
1.2.4.1.50.0.0.00.00	Contribuição para o Custeio do Serviço de Iluminação Pública				
					1.000.000,00

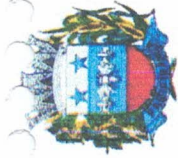

PREFEITURA MUNICIPAL DE PARIPIRANGA

PRAÇA MUNICIPAL
CENTRO
PARIPIRANGA - BA
CNPJ: 14.215.826/0001-82

Anexo I - Orçamento 2024 Resumo Geral da Receita

Valores expressos em R\$

Código	Especificação	Desdobramento	Espécie	Origem	Categoria Econômica
1.2.4.1.50.0.1.01.00	Contribuição para o Custeio do Serviço de Iluminação Pública - Principal	1.000.000,00		1.097.000,00	
1.3.0.0.0.0.0.0.00	Receita Patrimonial				
1.3.2.0.0.0.0.0.00	Valores Mobiliários		1.097.000,00		
1.3.2.1.00.0.0.0.0.00	Juros e Correções Monetárias	1.097.000,00			
1.3.2.1.01.0.0.0.0.00	Remuneração de Depósitos Bancários	1.097.000,00			
1.3.2.1.01.0.1.00.00	Remuneração de Depósitos Bancários - Principal	1.097.000,00			
1.3.2.1.01.0.1.01.00	Remuneração de Depósitos Bancários - Recursos Vinculados - Principal	954.000,00			
1.3.2.1.01.0.1.01.01	Remuneração de Depósitos Bancários - Royalties - Principal	80.000,00			
1.3.2.1.01.0.1.01.02	Remuneração de Depósitos Bancários - FUNDEB - Principal	100.000,00			
1.3.2.1.01.0.1.01.03	Remuneração de Depósitos Bancários de Recursos Vinculados - SUS	70.000,00			
1.3.2.1.01.0.1.01.06	Remuneração de Depósitos Bancários - Contribuição de Intervenção no	5.000,00			
1.3.2.1.01.0.1.01.09	Remuneração de Depósitos Bancários - FNDE - Quota Salário Educacã	30.000,00			
1.3.2.1.01.0.1.01.10	Remuneração de Depósitos Bancários - Transferências FNDE - Princi	5.000,00			
1.3.2.1.01.0.1.01.11	Remuneração de Depósitos Bancários - FIES - Principal	1.000,00			
1.3.2.1.01.0.1.01.13	Remuneração de Depósitos Bancários - Fundo de Saúde - Principal	30.000,00			
1.3.2.1.01.0.1.01.16	Remuneração de Depósitos Bancários - Recursos Vinculados a Assistê	10.000,00			
1.3.2.1.01.0.1.01.17	Remuneração de Depósitos Bancários - Recursos Vinculados a Assistê	130.000,00			
1.3.2.1.01.0.1.01.19	Remuneração de Depósitos Bancários - Convênio União- Principal	340.000,00			
1.3.2.1.01.0.1.01.24	Remuneração de Depósitos Bancários - Cessão Onerosa - Principal	50.000,00			
1.3.2.1.01.0.1.01.25	Remuneração de Depósitos Bancários - Alienação de Bens - Principal	1.000,00			
1.3.2.1.01.0.1.01.27	Remuneração de Depósitos Bancários - Transferência Especial	100.000,00			
1.3.2.1.01.0.1.01.28	Remuneração de Depósitos Bancários - Convênio União - Educação	2.000,00			
1.3.2.1.01.0.1.02.00	Remuneração de Depósitos Bancários - Recursos não Vinculados - Princi	143.000,00			
1.3.2.1.01.0.1.02.01	Remuneração de Depósitos Bancários - Recursos não Vinculados - Rec	100.000,00			
1.3.2.1.01.0.1.02.02	Remuneração de Depósitos Bancários - Recursos não Vinculados - REI	2.000,00			
1.3.2.1.01.0.1.02.04	Remuneração de Depósitos Bancários de Recursos Não Vinculados - 2:	20.000,00			
1.3.2.1.01.0.1.02.05	Remuneração de Depósitos Bancários de Recursos Não Vinculados - 1:	20.000,00			
1.3.2.1.01.0.1.02.06	Remuneração de Depósitos Bancários de Recursos Não Vinculados - S	1.000,00			
1.7.0.0.0.0.0.0.00	Transferências Correntes		124.619.000,00		
1.7.1.0.0.0.0.0.00	Transferências da União e de suas Entidades		83.316.000,00		
1.7.1.1.0.0.0.0.00	Transferências Decorrentes de Participação na Receita da União	49.010.000,00			
1.7.1.1.51.0.0.0.0.00	Cota-Parte do Fundo de Participação dos Municípios - FPM	49.000.000,00			
1.7.1.1.51.1.0.0.0.00	Cota-Parte do Fundo de Participação dos Municípios - Cota Mensal	45.000.000,00			
1.7.1.1.51.1.1.0.0.00	Cota-Parte do Fundo de Participação dos Municípios - Cota Mensal - Princ	45.000.000,00			
1.7.1.1.51.2.0.0.0.00	Cota-Parte do Fundo de Participação dos Municípios - Cotas Extraordinárias -	4.000.000,00			
1.7.1.1.51.2.1.0.0.00	Cota-Parte do Fundo de Participação dos Municípios - Cotas Extraordinária	4.000.000,00			
1.7.1.1.51.2.1.00.00	Cota-Parte do Imposto Sobre a Propriedade Territorial Rural	10.000,00			
1.7.1.1.52.0.1.00.00	Cota-Parte do Imposto Sobre a Propriedade Territorial Rural - Principal	10.000,00			



PREFEITURA MUNICIPAL DE PARIPIRANGA

PRAÇA MUNICIPAL
CENTRO
PARIPIRANGA - BA
CNPJ: 14.215.826/0001-82

Anexo I - Orçamento 2024 Resumo Geral da Receita

Valores expressos em R\$

Código	Especificação	Desdobramento	Espécie	Origem	Categoria Econômica
1.7.1.2.00.0.0.00.00	Transferências das Compensações Financeiras pela Exploração de Recursos Na	1.362.000,00			
1.7.1.2.51.0.0.00.00	Cota-parte da Compensação Financeira pela Exploração de Recursos Minerais	1.000,00			
1.7.1.2.51.0.1.00.00	Cota-parte da Compensação Financeira de Recursos Minerais - CFEM - Pri	1.000,00			
1.7.1.2.52.0.0.00.00	Cota-parte da Compensação Financeira pela Produção de Petróleo	1.361.000,00			
1.7.1.2.52.1.0.00.00	Cota-parte da Compensação Financeira pela Produção de Petróleo - Lei nº 7.	50.000,00			
1.7.1.2.52.1.1.00.00	Cota-parte da Compensação Financeira pela Produção de Petróleo - Lei nº	50.000,00			
1.7.1.2.52.4.0.00.00	Cota-Parte do Fundo Especial do Petróleo - FEP	1.311.000,00			
1.7.1.2.52.4.1.00.00	Cota-Parte do Fundo Especial do Petróleo - FEP - Principal	1.311.000,00			
1.7.1.3.00.0.0.00.00	Transferências de Recursos do Sistema Único de Saúde - SUS	8.570.000,00			
1.7.1.3.50.0.0.00.00	Transferências de Recursos do Sistema Único de Saúde - SUS - Repasses Fur	8.570.000,00			
1.7.1.3.50.1.0.00.00	Transferências de Recursos do Bloco de Manutenção das Ações e Serviços F	5.970.000,00			
1.7.1.3.50.1.1.00.00	Transferências de Recursos do Bloco de Manutenção das Ações e Serviços	5.970.000,00			
1.7.1.3.50.1.1.01.00	Incentivo Financeiro da APS - Captação Ponderada	2.200.000,00			
1.7.1.3.50.1.1.02.00	Incentivo Financeiro da APS - Desempenho	345.000,00			
1.7.1.3.50.1.1.03.00	Incentivo para Ações Estratégicas	200.000,00			
1.7.1.3.50.1.1.04.00	Programa de Informatização da APS	50.000,00			
1.7.1.3.50.1.1.06.00	Agente Comunitário de Saúde - ACS	2.640.000,00			
1.7.1.3.50.1.1.07.00	Incentivo Financeiro da APS - Per Capta de Transição	29.000,00			
1.7.1.3.50.1.1.08.00	Incremento Temporário ao Custeio dos Serviços de Atenção Básica em si	100.000,00			
1.7.1.3.50.1.1.15.00	IMPLEMENTACAO DE POLITICAS PARA A REDE CEGONHA	1.000,00			
1.7.1.3.50.1.1.16.00	Repasso da assistência financeira complementar da União destinada ao c	400.000,00			
1.7.1.3.50.1.1.99.00	Outras Receitas da Atenção primária	5.000,00			
1.7.1.3.50.2.0.00.00	Transferências de Recursos do Bloco de Manutenção das Ações e Serviços F	1.200.000,00			
1.7.1.3.50.2.1.00.00	Transferência de Recursos do SUS - Atenção Especializada - Principal	1.200.000,00			
1.7.1.3.50.2.1.01.00	Atenção a Saúde da População para Procedimento no MAC	1.200.000,00			
1.7.1.3.50.3.0.00.00	Transferências de Recursos do Bloco de Manutenção das Ações e Serviços F	850.000,00			
1.7.1.3.50.3.1.00.00	Transferência de Recursos do SUS - Vigilância em Saúde - Principal	850.000,00			
1.7.1.3.50.3.1.01.00	Incentivo Financeiro aos Estados, Distrito Federal e Municípios para Exec	650.000,00			
1.7.1.3.50.3.1.02.00	Incentivo Financeiro aos Estados, Distrito Federal e Municípios para a Vig	100.000,00			
1.7.1.3.50.3.1.03.00	Assistência Financeira Complementar aos Estados, Distrito Federal e Muni	100.000,00			
1.7.1.3.50.4.0.00.00	Transferências de Recursos do Bloco de Manutenção das Ações e Serviços F	250.000,00			
1.7.1.3.50.4.1.00.00	Transferência de Recursos do SUS - Assistência Farmacêutica- Principal	250.000,00			
1.7.1.3.50.4.1.01.00	Promoção da Assistência Farmacêutica e Insumos Estratégicos na Atenci	250.000,00			
1.7.1.3.50.9.0.00.00	Transferências de Recursos do Bloco de Manutenção das Ações e Serviços F	300.000,00			
1.7.1.3.50.9.1.00.00	Transferências de Recursos do Bloco de Manutenção das Ações e Serviços	300.000,00			
1.7.1.3.50.9.1.01.00	CORONAVIRUS (COVID-19)	25.000,00			
1.7.1.3.50.9.1.99.00	Outros Programas de Transferências de Recursos do Bloco de Manutenci	275.000,00			
1.7.1.4.00.0.0.00.00	Transferências de Recursos do Fundo Nacional do Desenvolvimento da Educaçã	2.346.000,00			



PREFEITURA MUNICIPAL DE PARIPIRANGA

PRAÇA MUNICIPAL
CENTRO
PARIPIRANGA - BA
CNPJ: 14.215.826/0001-82

Anexo I - Orçamento 2024 Resumo Geral da Receita

Valores expressos em R\$

Código	Especificação	Desdobramento	Espécie	Origem	Categoria Econômica
1.7.1.4.50.0.0.00.00	Transferências do Salário-Educação	800.000,00			
1.7.1.4.50.0.1.00.00	Transferências do Salário-Educação - Principal	800.000,00			
1.7.1.4.51.0.0.00.00	Transferências Diretas do FNDE referentes ao Programa Dinheiro Direto na Escola	11.000,00			
1.7.1.4.51.0.1.00.00	Transferências Diretas do FNDE referentes ao Programa Dinheiro Direto na Escola	11.000,00			
1.7.1.4.52.0.0.00.00	Transferências referentes ao Programa Nacional de Alimentação Escolar - PNAE	880.000,00			
1.7.1.4.52.0.1.00.00	Transferências Diretas do FNDE referentes ao Programa Nacional de Alimentação Escolar - PNAE	880.000,00			
1.7.1.4.52.0.1.01.00	Transferências Diretas do FNDE referente ao PNAE - Pré Escola - Principal	80.000,00			
1.7.1.4.52.0.1.02.00	Transferências Diretas do FNDE referente ao PNAE - Creche - Principal	120.000,00			
1.7.1.4.52.0.1.03.00	Transferências Diretas do FNDE referente ao PNAE - EJA - Principal	40.000,00			
1.7.1.4.52.0.1.04.00	Transferências Diretas do FNDE referente ao PNAE - Ensino Fundamental	635.000,00			
1.7.1.4.52.0.1.05.00	Transferências Diretas do FNDE referente ao PNAE - AEE - Principal	5.000,00			
1.7.1.4.53.0.0.00.00	Transferências referentes ao Programa Nacional de Apoio ao Transporte do Escolar	635.000,00			
1.7.1.4.53.1.1.00.00	Transferências Diretas do FNDE referentes ao Programa Nacional de Apoio ao Transporte do Escolar	635.000,00			
1.7.1.4.53.1.1.01.00	Transferências Diretas do FNDE referentes ao Programa Nacional de Apoio ao Transporte do Escolar	635.000,00			
1.7.1.4.99.0.0.00.00	Outras Transferências Diretas do Fundo Nacional do Desenvolvimento da Educação	20.000,00			
1.7.1.4.99.0.1.00.00	Outras Transferências Diretas do Fundo Nacional do Desenvolvimento da Educação	20.000,00			
1.7.1.4.99.0.1.99.00	Outras Transferências Diretas do FNDE	20.000,00			
1.7.1.5.00.0.0.00.00	Transferências de Recursos de Complementação da União ao Fundo de Manutenção e Desenvolvimento de Ensino	16.161.000,00			
1.7.1.5.50.0.0.00.00	Transferências de Recursos de Complementação da União ao Fundo de Manutenção e Desenvolvimento de Ensino	5.811.000,00			
1.7.1.5.50.0.1.00.00	Transferências de Recursos de Complementação da União ao Fundeb - VA	5.811.000,00			
1.7.1.5.50.0.1.01.00	Transferências de Recursos de Complementação da União ao Fundeb - VA	5.811.000,00			
1.7.1.5.51.0.1.00.00	Transferências de Recursos de Complementação da União ao Fundeb - VA	10.050.000,00			
1.7.1.5.51.0.1.01.00	Transferências de Recursos de Complementação da União ao Fundeb - VA	10.050.000,00			
1.7.1.5.52.0.1.00.00	Transferências de Recursos de Complementação da União ao Fundeb - VA	300.000,00			
1.7.1.5.52.0.1.01.00	Transferências de Recursos de Complementação da União ao Fundeb - VA	300.000,00			
1.7.1.6.00.0.0.00.00	Transferências de Recursos do Fundo Nacional de Assistência Social - FNAS	999.000,00			
1.7.1.6.50.0.0.00.00	Transferências de Recursos do Fundo Nacional de Assistência Social - FNAS	999.000,00			
1.7.1.6.50.0.1.00.00	Bloco de Gestão do Programa Bolsa Família e do Cadastro Único	999.000,00			
1.7.1.6.50.0.1.01.01	Índice de Gestão Descentralizada - Programa Bolsa Família	200.000,00			
1.7.1.6.50.0.1.01.02	Programa de Fortalecimento Emergencial do Atendimento do Cadastro Único	60.000,00			
1.7.1.6.50.0.1.02.00	Bloco de Gestão do SUAS	200.000,00			
1.7.1.6.50.0.1.02.01	IGDSUAS - Índice de Gestão Descentralizada do SUAS	200.000,00			
1.7.1.6.50.0.1.03.00	Bloco de Proteção Social Básica	435.000,00			
1.7.1.6.50.0.1.03.01	Piso Básico Fixo - PBF - Principal	80.000,00			
1.7.1.6.50.0.1.03.02	PBVA-SCFV - Serviços de Convivência e Fortalecimento de Vínculos - F	150.000,00			
1.7.1.6.50.0.1.03.03	PSB-Pagamento Extraordinário aos Municípios em Calamidade-PORT 7	200.000,00			
1.7.1.6.50.0.1.03.04	Benefício de Prestação Continuada - BPC	5.000,00			
1.7.1.6.50.0.1.04.00	Bloco de Proteção Social Especial de Média Complexidade	32.000,00			



PREFEITURA MUNICIPAL DE PARIPIRANGA

PRAÇA MUNICIPAL
CENTRO
PARIPIRANGA - BA
CNPJ: 14.215.826/0001-82

Anexo I - Orçamento 2024 Resumo Geral da Receita

Valores expressos em R\$

Código	Especificação	Desdobramento	Espécie	Origem	Categoria Econômica
1.7.1.6.50.0.1.04.10	Piso de Alta Complexidade II	5.000,00			
1.7.1.6.50.0.1.04.11	Piso De Alta Complexidade II - POP DE RUA - Serviço de Acolhimento I	27.000,00			
1.7.1.6.50.0.1.99.00	Outras Transferências de Recursos do Fundo Nacional de Assistência So	72.000,00			
1.7.1.6.50.0.1.99.01	Outras Transferências de Recursos do Fundo Nacional de Assistência S	72.000,00			
1.7.1.9.00.0.0.00.00	Outras Transferências de Recursos da União e de suas Entidades	4.868.000,00			
1.7.1.9.57.0.0.00.00	Transferência Especial da União	1.937.400,00			
1.7.1.9.99.0.0.00.00	Outras Transferências de Recursos da União e de suas Entidades	2.930.600,00			
1.7.1.9.99.0.1.00.00	Outras Transferências de Recursos da União e de suas Entidades - Princip	2.930.600,00			
1.7.1.9.99.0.1.01.00	CEX/FEX - Auxílio Financeiro p/ Fomento	12.000,00			
1.7.1.9.99.0.1.03.00	Auxílio Kandir LC 176/2020	50.000,00			
1.7.1.9.99.0.1.99.00	Outras Transferências da União	2.868.600,00			
1.7.2.0.00.0.0.00.00	Transferências dos Estados e do Distrito Federal e de suas Entidades	15.312.000,00			
1.7.2.1.00.0.0.00.00	Participação na Receita dos Estados e Distrito Federal	14.294.000,00			
1.7.2.1.50.0.0.00.00	Cota-Parte do ICMS - Principal	13.000.000,00			
1.7.2.1.50.0.1.00.00	Cota-Parte do ICMS	13.000.000,00			
1.7.2.1.51.0.0.00.00	Cota-Parte do IPVA - Principal	1.200.000,00			
1.7.2.1.51.0.1.00.00	Cota-Parte do IPVA	1.200.000,00			
1.7.2.1.52.0.0.00.00	Cota-Parte do IPI - Principal	80.000,00			
1.7.2.1.52.0.1.00.00	Cota-Parte do IPI	80.000,00			
1.7.2.1.53.0.0.00.00	Cota-Parte da Contribuição de Intervenção no Domínio Econômico	14.000,00			
1.7.2.1.53.0.1.00.00	Cota-Parte da Contribuição de Intervenção no Domínio Econômico - Princip	14.000,00			
1.7.2.4.00.0.0.00.00	Transferências de Convênios dos Estados e DF e de Suas Entidades	800.000,00			
1.7.2.4.50.0.0.00.00	Transferências de Convênios dos Estados e DF para o Sistema Único de Saúdi	400.000,00			
1.7.2.4.50.1.1.00.00	Transferências de Convênios dos Estados e DF para o Sistema Único de S:	400.000,00			
1.7.2.4.50.1.1.01.00	Programa Saúde da Família - PSF - Estado	400.000,00			
1.7.2.4.51.0.0.00.00	Transferências de Convênios dos Estados Destinadas a Programas de Educaç	400.000,00			
1.7.2.4.51.1.1.00.00	Transferências de Convênios dos Estados Destinadas a Programas de Edu	400.000,00			
1.7.2.4.51.1.1.01.00	Programa Estadual de Transporte Escolar - PETE	400.000,00			
1.7.2.9.00.0.0.00.00	Outras Transferências dos Estados e Distrito Federal	218.000,00			
1.7.2.9.51.0.0.00.00	Transferências de Estados destinadas à Assistência Social	204.000,00			
1.7.2.9.51.1.1.00.00	Transferências de Estados destinadas à Assistência Social - Principal	204.000,00			
1.7.2.9.51.1.1.01.00	Piso Básico Fixo - CRAS	20.000,00			
1.7.2.9.51.1.1.02.00	Programa de Benefícios Eventuais	10.000,00			
1.7.2.9.51.1.1.03.00	Piso Básico Variável - PBV - SCFV	20.000,00			
1.7.2.9.51.1.1.04.00	Piso Fixo de Média Complexidade - PAEFI / CREAS	23.000,00			
1.7.2.9.51.1.1.10.00	Piso Básico Fixo - PAIF	20.000,00			
1.7.2.9.51.1.1.12.00	IGDSUAS BAHIA	10.000,00			
1.7.2.9.51.1.1.99.00	Outras Transferências de Estados destinadas à Assistência Social	101.000,00			

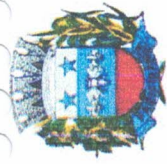

PREFEITURA MUNICIPAL DE PARIPIRANGA

PRAÇA MUNICIPAL
CENTRO
PARIPIRANGA - BA
CNPJ: 14.215.826/0001-82

Anexo I - Orçamento 2024 Resumo Geral da Receita

Valores expressos em R\$

Código	Especificação	Desdobramento	Espécie	Origem	Categoria Econômica
1.7.2.9.99.0.0.00.00	Outras Transferências dos Estados e DF	14.000,00			
1.7.2.9.99.0.1.00.00	Outras Transferências dos Estados - Principal	14.000,00			
1.7.2.9.99.0.1.01.00	Outras Transferências dos Estados - FCBA	4.000,00			
1.7.2.9.99.0.1.02.00	REN - Fundo de Rendimentos	5.000,00			
1.7.2.9.99.0.1.99.00	Outras Transferências de Convênio dos Estados	5.000,00			
1.7.5.0.00.0.0.00.00	Transferências de Outras Instituições Públicas	25.991.000,00	25.991.000,00		
1.7.5.1.00.0.0.00.00	Transferências de Recursos do Fundo de Manutenção e Desenvolvimento da Edt	25.991.000,00			
1.7.5.1.50.0.0.00.00	Transferências de Recursos do Fundo de Manutenção e Desenvolvimento da E	25.991.000,00			
1.7.5.1.50.0.1.00.00	Transferências de Recursos do Fundo de Manutenção e Desenvolvimento c	25.991.000,00			
1.7.5.1.50.0.1.01.00	Transferências de Recursos do Fundo de Manutenção e Desenvolvimento	25.991.000,00			
1.9.0.0.00.0.0.00.00	Outras Receitas Correntes			288.000,00	
1.9.1.0.00.0.0.00.00	Multas Administrativas, Contratuais e Judiciais	6.000,00	6.000,00		
1.9.1.1.00.0.0.00.00	Multas Administrativas, Contratuais e Judiciais	5.000,00			
1.9.1.1.01.0.0.00.00	Multas Previstas em Legislação Específica	5.000,00			
1.9.1.1.01.0.1.00.00	Multas Previstas em Legislação Específica - Principal	5.000,00			
1.9.1.1.01.0.1.00.01	Multas Previstas em Legislação Específica	5.000,00			
1.9.1.1.07.0.0.00.00	Multas Aplicadas pelos Tribunais de Contas	1.000,00			
1.9.1.1.07.0.1.00.00	Multas Aplicadas pelos Tribunais de Contas - Principal	1.000,00			
1.9.2.0.00.0.0.00.00	Indenizações, Restituições e Ressarcimentos		282.000,00		
1.9.2.1.00.0.0.00.00	Indenizações	5.000,00			
1.9.2.1.99.0.0.00.00	Outras Indenizações	5.000,00			
1.9.2.1.99.0.1.00.00	Outras Indenizações	5.000,00			
1.9.2.1.99.0.1.01.00	Outras Indenizações - Principal	5.000,00			
1.9.2.2.00.0.0.00.00	Restituições	57.000,00			
1.9.2.2.99.0.0.00.00	Outras Restituições	57.000,00			
1.9.2.2.99.0.1.00.00	Outras Restituições - Principal	55.000,00			
1.9.2.2.99.0.1.01.00	Outras Restituições - Principal - Outras Restituições	50.000,00			
1.9.2.2.99.0.1.02.00	Outras Restituições - Principal - FME	5.000,00			
1.9.2.2.99.0.2.00.00	Outras Restituições - Multas e Juros	2.000,00			
1.9.2.2.99.0.2.01.00	Outras Restituições - Multas e Juros TCM	2.000,00			
1.9.2.3.00.0.0.00.00	Ressarcimentos	220.000,00			
1.9.2.3.99.0.0.00.00	Outros Ressarcimentos	220.000,00			
1.9.2.3.99.0.1.00.00	Outros Ressarcimentos	220.000,00			
1.9.2.3.99.0.1.09.00	Outros Ressarcimentos - Servidores PM	220.000,00			
2.0.0.0.00.0.0.00.00	Receitas de Capital				16.744.000,00
2.2.0.0.00.0.0.00.00	Alienação de Bens			9.000,00	
2.2.1.0.00.0.0.00.00	Alienação de Bens Móveis		4.000,00		
2.2.1.3.00.0.0.00.00	Alienação de Bens Móveis e Semoventes	4.000,00			



PREFEITURA MUNICIPAL DE PARIPIRANGA

PRAÇA MUNICIPAL
CENTRO
PARIPIRANGA - BA
CNPJ: 14.215.826/0001-82

Anexo I - Orçamento 2024 Resumo Geral da Receita

Valores expressos em R\$

Código	Especificação	Desdobramento	Espécie	Origem	Categoria Econômica
2.2.1.3.01.0.0.00.00	Alienação de Bens Móveis e Semoventes	4.000,00			
2.2.1.3.01.0.1.00.00	Alienação de Bens Móveis e Semoventes - Principal	4.000,00			
2.2.2.0.00.0.0.00.00	Alienação de Bens Imóveis		5.000,00		
2.2.2.1.00.0.0.00.00	Alienação de Bens Imóveis		5.000,00		
2.2.2.1.01.0.1.00.00	Alienação de Bens Imóveis			16.735.000,00	
2.4.0.0.00.0.0.00.00	Transferências de Capital		6.610.000,00		
2.4.1.0.00.0.0.00.00	Transferências da União e de suas Entidades				
2.4.1.1.00.0.0.00.00	Transferências de Recursos do Sistema Único de Saúde - SUS	205.000,00			
2.4.1.1.50.0.0.00.00	Transferências de Recursos do Sistema Único de Saúde - SUS - Fundo a Fundo	200.000,00			
2.4.1.1.50.0.1.01.00	Transferências de Recursos do SUS - Acoes e Serviços Públicos de Saude	200.000,00			
2.4.1.1.51.0.0.00.00	Transferências de Recursos do Sistema Único de Saúde - SUS - Fundo a Fund	5.000,00			
2.4.1.1.51.9.0.00.00	Transferências de Recursos do Bloco de Estruturação da Rede de Serviços F	5.000,00			
2.4.1.4.00.0.0.00.00	Transferências de Convênios da União e de suas Entidades	6.405.000,00			
2.4.1.4.50.0.0.00.00	Transferências de Convênios da União para o Sistema Único de Saúde - SUS	800.000,00			
2.4.1.4.50.0.1.00.00	Transferências de Convênio da União para o Sistema Único de Saúde - SU	800.000,00			
2.4.1.4.50.0.1.01.00	Construção de Unidades Básicas de Saúde	800.000,00			
2.4.1.4.51.0.0.00.00	Transferências de Convênios da União destinadas a Programas de Educação	1.998.000,00			
2.4.1.4.51.0.1.00.00	Transferências de Convênio da União destinadas a Programas de Educaçã	1.998.000,00			
2.4.1.4.51.0.1.01.00	Construção de Unidades Escolares	1.998.000,00			
2.4.1.4.54.0.0.00.00	Transferências de Convênios da União destinadas a Programas de Infraestrutu	3.607.000,00			
2.4.1.4.54.0.1.00.00	Transferências de Convênios da União destinadas a Programas de Infraesti	3.607.000,00			
2.4.1.4.54.0.1.01.00	Convênio: Construção do Ginásio de Esporte	500.000,00			
2.4.1.4.54.0.1.02.00	Convênio: Pavimentação de Vias Urbanas	2.000.000,00			
2.4.1.4.54.0.1.03.00	Convênio: Construção e Reformas de Praças e Prédios Públicos	500.000,00			
2.4.1.4.54.0.1.04.00	Convênio: Obras de Infraestrutura	5.000,00			
2.4.1.4.54.0.1.99.00	Outras Transferências de Convênios da União	602.000,00			
2.4.2.0.00.0.0.00.00	Transferências dos Estados e do Distrito Federal e de suas Entidades		10.125.000,00		
2.4.2.2.00.0.0.00.00	Transferências de Convênios dos Estados e DF e de suas Entidades	8.505.000,00			
2.4.2.2.01.0.1.00.00	Transferências de Convênios dos Estados e DF e de suas Entidades	5.000,00			
2.4.2.2.51.0.0.00.00	Transferências de Convênios dos Estados destinadas a Programas de Educaçé	8.500.000,00			
2.4.2.2.51.0.0.01.00	Construção de Unidades Escolares	8.500.000,00			
2.4.2.9.00.0.0.00.00	Outras Transferências de Recursos dos Estados	1.620.000,00			
2.4.2.9.00.0.0.01.00	Construção e Reforma de Prédios Públicos	1.550.000,00			
2.4.2.9.99.0.0.00.00	Outras Transferências de Recursos dos Estados	70.000,00			
9.0.0.0.00.0.0.00.00	Dedução de Receita para a Formação do FUNDEB				-11.861.000,00
9.7.1.1.51.1.1.00.00	Dedução de Receita para a Formação do FUNDEB - FPM - Cota Mensal - F	-9.000.000,00			
9.7.1.1.52.0.1.00.00	Dedução de Receita para a Formação do FUNDEB - ITR - Principal	-5.000,00			
9.7.2.1.50.0.1.00.00	Dedução de Receita para a Formação do FUNDEB - ICMS - Principal	-2.600.000,00			

PREFEITURA MUNICIPAL DE PARIPIRANGA

PRAÇA MUNICIPAL
CENTRO
PARIPIRANGA - BA
CNPJ: 14.215.826/0001-82

Anexo I - Orçamento 2024 Resumo Geral da Receita

Valores expressos em R\$

Código	Especificação	Desdobramento	Espécie	Origem	Categoria Econômica
9.7.2.1.51.0.1.00.00	Dedução de Receita para a Formação do FUNDEB - IPVA - Principal	-240.000,00			
9.7.2.1.52.0.1.00.00	Dedução de Receita para a Formação do FUNDEB - IPI - Principal	-16.000,00			
Total:					140.000.000,00



PREFEITURA MUNICIPAL DE PARIPIRANGA

PRAÇA MUNICIPAL
CENTRO
PARIPIRANGA - BA
CNPJ: 14215826000182

Orçamento 2024
Resumo Geral da Despesa

Valores expressos em R\$

Código	Especificação	Elemento	Modalidade	Categoria Econômica
3.0.0.0.00.00.00	DESPESAS CORRENTES			109.695.600,00
3.1.0.0.00.00.00	PESSOAL E ENCARGOS SOCIAIS			64.604.400,00
3.1.9.0.00.00.00	APLICACOES DIRETAS		64.303.200,00	
3.2.0.0.00.00.00	JUROS E ENCARGOS DA DIVIDA			1.000,00
3.2.9.0.00.00.00	APLICACOES DIRETAS		1.000,00	
3.3.0.0.00.00.00	OUTRAS DESPESAS CORRENTES			45.090.200,00
3.3.5.0.00.00.00	TRANSF INST PRIV S/FINS LUCRATIVOS		13.000,00	
3.3.7.0.00.00.00	Transferências Correntes a Inst. Multigovernamentais		214.400,00	
3.3.7.1.00.00.00	Transferências a Consórcios Públicos		214.400,00	
3.3.9.0.00.00.00	APLICACOES DIRETAS		44.862.800,00	
4.0.0.0.00.00.00	DESPESAS DE CAPITAL			30.222.000,00
4.4.0.0.00.00.00	INVESTIMENTOS			28.620.000,00
4.4.7.0.00.00.00	Transferências a Instituições Multigovernamentais		1.000,00	
4.4.7.1.00.00.00	Transferências a Consórcios Públicos		1.000,00	
4.4.9.0.00.00.00	APLICACOES DIRETAS		28.619.000,00	
4.6.0.0.00.00.00	AMORTIZACAO DA DIVIDA			1.602.000,00
4.6.9.0.00.00.00	APLICACOES DIRETAS		1.602.000,00	
9.0.0.0.00.00.00	RESERVA DE CONTINGENCIA			82.400,00
9.9.0.0.00.00.00	Reserva de Contingência			82.400,00
9.9.9.0.00.00.00	Reserva de contingência		82.400,00	
Total:				140.000.000,00

ANEXO II

DESPESA POR UNIDADE

2024





PREFEITURA MUNICIPAL DE PARIPIRANGA

PRAÇA MUNICIPAL
CENTRO
PARIPIRANGA - BA
CNPJ: 14215826000182

Orçamento 2024
Despesa por Unidade

Valores Expressos em R\$

Código	Especificação	Elemento	Modalidade	Grupo	Categoria
UNIDADE:010100	CÂMARA MUNICIPAL DE VEREADORES				
3.0.0.0.00.00.00	DESPESAS CORRENTES				4.078.600,00
3.1.0.0.00.00.00	PESSOAL E ENCARGOS SOCIAIS			2.513.200,00	
3.1.9.0.00.00.00	APLICACOES DIRETAS		2.513.200,00		
3.3.0.0.00.00.00	OUTRAS DESPESAS CORRENTES			1.565.400,00	
3.3.9.0.00.00.00	APLICACOES DIRETAS		1.565.400,00		
4.0.0.0.00.00.00	DESPESAS DE CAPITAL				1.159.600,00
4.4.0.0.00.00.00	INVESTIMENTOS			1.159.600,00	
4.4.9.0.00.00.00	APLICACOES DIRETAS		1.159.600,00		
Total:					5.238.200,00



PREFEITURA MUNICIPAL DE PARIPIRANGA

PRAÇA MUNICIPAL

CENTRO

PARIPIRANGA - BA

CNPJ: 14215826000182

Orçamento 2024
Despesa por Unidade

Valores Expressos em R\$

Código	Especificação	Elemento	Modalidade	Grupo	Categoria
UNIDADE:020200	SECRETARIA MUNICIPAL DE ADMINISTRAÇÃO GERAL				
3.0.0.0.00.00.00	DESPESAS CORRENTES				15.044.000,00
3.1.0.0.00.00.00	PESSOAL E ENCARGOS SOCIAIS			4.162.000,00	
3.1.9.0.00.00.00	APLICACOES DIRETAS		4.161.000,00		
3.3.0.0.00.00.00	OUTRAS DESPESAS CORRENTES			10.882.000,00	
3.3.7.0.00.00.00	Transferências Correntes a Inst. Multigovernamentais		36.000,00		
3.3.7.1.00.00.00	Transferências a Consórcios Públicos		36.000,00		
3.3.9.0.00.00.00	APLICACOES DIRETAS		10.846.000,00		
4.0.0.0.00.00.00	DESPESAS DE CAPITAL				9.122.400,00
4.4.0.0.00.00.00	INVESTIMENTOS			9.122.400,00	
4.4.7.0.00.00.00	Transferências a Instituições Multigovernamentais		1.000,00		
4.4.7.1.00.00.00	Transferências a Consórcios Públicos		1.000,00		
4.4.9.0.00.00.00	APLICACOES DIRETAS		9.121.400,00		
				Total:	24.166.400,00



PREFEITURA MUNICIPAL DE PARIPIRANGA

PRAÇA MUNICIPAL
CENTRO
PARIPIRANGA - BA
CNPJ: 14215826000182

Orçamento 2024
Despesa por Unidade

Valores Expressos em R\$

Código	Especificação	Elemento	Modalidade	Grupo	Categoria
UNIDADE:020201	GABINETE DO PREFEITO				
3.0.0.0.00.00.00	DESPESAS CORRENTES				787.000,00
3.1.0.0.00.00.00	PESSOAL E ENCARGOS SOCIAIS			551.000,00	
3.1.9.0.00.00.00	APLICACOES DIRETAS		551.000,00		
3.3.0.0.00.00.00	OUTRAS DESPESAS CORRENTES			236.000,00	
3.3.9.0.00.00.00	APLICACOES DIRETAS		236.000,00		
4.0.0.0.00.00.00	DESPESAS DE CAPITAL				5.000,00
4.4.0.0.00.00.00	INVESTIMENTOS			5.000,00	
4.4.9.0.00.00.00	APLICACOES DIRETAS		5.000,00		
				Total:	792.000,00



PREFEITURA MUNICIPAL DE PARIPIRANGA

PRAÇA MUNICIPAL
CENTRO
PARIPIRANGA - BA
CNPJ: 14215826000182

Orçamento 2024
Despesa por Unidade

Valores Expressos em R\$

Código	Especificação	Elemento	Modalidade	Grupo	Categoria
UNIDADE:020202	CONTROLE INTERNO				
3.0.0.0.00.00.00	DESPESAS CORRENTES				131.000,00
3.1.0.0.00.00.00	PESSOAL E ENCARGOS SOCIAIS			73.000,00	
3.1.9.0.00.00.00	APLICACOES DIRETAS		73.000,00		
3.3.0.0.00.00.00	OUTRAS DESPESAS CORRENTES			58.000,00	
3.3.9.0.00.00.00	APLICACOES DIRETAS		58.000,00		
4.0.0.0.00.00.00	DESPESAS DE CAPITAL				5.000,00
4.4.0.0.00.00.00	INVESTIMENTOS			5.000,00	
4.4.9.0.00.00.00	APLICACOES DIRETAS		5.000,00		
				Total:	136.000,00



PREFEITURA MUNICIPAL DE PARIPIRANGA

PRAÇA MUNICIPAL
CENTRO
PARIPIRANGA - BA
CNPJ: 14215826000182

Orçamento 2024
Despesa por Unidade

Valores Expressos em R\$

Código	Especificação	Elemento	Modalidade	Grupo	Categoria
UNIDADE:020203	PROCURADORIA MUNICIPAL				
3.0.0.0.00.00.00	DESPESAS CORRENTES				158.000,00
3.1.0.0.00.00.00	PESSOAL E ENCARGOS SOCIAIS			152.000,00	
3.1.9.0.00.00.00	APLICACOES DIRETAS		152.000,00		
3.3.0.0.00.00.00	OUTRAS DESPESAS CORRENTES			6.000,00	
3.3.9.0.00.00.00	APLICACOES DIRETAS		6.000,00		
Total:					158.000,00



PREFEITURA MUNICIPAL DE PARIPIRANGA

PRAÇA MUNICIPAL
CENTRO
PARIPIRANGA - BA
CNPJ: 14215826000182

Orçamento 2024
Despesa por Unidade

Valores Expressos em R\$

Índice	Especificação	Elemento	Modalidade	Grupo	Categoria
UNIDADE:020400	SECRETARIA MUNICIPAL DE EDUCAÇÃO				
2.0.0.0.00.00.00	DESPESAS CORRENTES				53.214.400,00
3.1.0.0.00.00.00	PESSOAL E ENCARGOS SOCIAIS			43.822.000,00	
3.1.9.0.00.00.00	APLICACOES DIRETAS		43.822.000,00		
3.0.0.0.00.00.00	OUTRAS DESPESAS CORRENTES			9.392.400,00	
3.9.0.0.00.00.00	APLICACOES DIRETAS		9.392.400,00		
4.0.0.0.00.00.00	DESPESAS DE CAPITAL				13.653.000,00
4.4.0.0.00.00.00	INVESTIMENTOS			13.653.000,00	
4.4.9.0.00.00.00	APLICACOES DIRETAS		13.653.000,00		
				Total:	66.867.400,00



PREFEITURA MUNICIPAL DE PARIPIRANGA

PRAÇA MUNICIPAL
CENTRO
PARIPIRANGA - BA
CNPJ: 14215826000182

Orçamento 2024
Despesa por Unidade

Valores Expressos em R\$

Índice	Especificação	Elemento	Modalidade	Grupo	Categoria
UNIDADE:020500	SECRETARIA MUNICIPAL DE ESPORTE E LAZER				
2.0.0.0.00.00.00	DESPESAS CORRENTES				291.000,00
3.1.0.0.00.00.00	PESSOAL E ENCARGOS SOCIAIS			82.000,00	
3.1.9.0.00.00.00	APLICACOES DIRETAS		82.000,00		
3.2.0.0.00.00.00	OUTRAS DESPESAS CORRENTES			209.000,00	
3.2.5.0.00.00.00	TRANSF INST PRIV S/FINS LUCRATIVOS		5.000,00		
3.2.9.0.00.00.00	APLICACOES DIRETAS		204.000,00		
4.0.0.0.00.00.00	DESPESAS DE CAPITAL				2.756.000,00
4.0.4.0.00.00.00	INVESTIMENTOS			2.756.000,00	
4.0.9.0.00.00.00	APLICACOES DIRETAS		2.756.000,00		
				Total:	3.047.000,00



PREFEITURA MUNICIPAL DE PARIPIRANGA

PRAÇA MUNICIPAL

CENTRO

PARIPIRANGA - BA

CNPJ: 14215826000182

Orçamento 2024
Despesa por Unidade

Valores Expressos em R\$

Código	Especificação	Elemento	Modalidade	Grupo	Categoria
UNIDADE:020700	FUNDO MUNICIPAL DE SAUDE				
3.0.0.0.00.00.00	DESPESAS CORRENTES				25.691.600,00
3.1.0.0.00.00.00	PESSOAL E ENCARGOS SOCIAIS			10.816.200,00	
3.2.0.0.00.00.00	APLICACOES DIRETAS		10.516.000,00		
3.3.0.0.00.00.00	OUTRAS DESPESAS CORRENTES			14.875.400,00	
3.3.7.0.00.00.00	Transferências Correntes a Inst. Multigovernamentais		178.400,00		
3.3.7.1.00.00.00	Transferências a Consórcios Públicos		178.400,00		
3.3.9.0.00.00.00	APLICACOES DIRETAS		14.697.000,00		
4.0.0.0.00.00.00	DESPESAS DE CAPITAL				1.695.000,00
4.1.0.0.00.00.00	INVESTIMENTOS			1.695.000,00	
4.4.9.0.00.00.00	APLICACOES DIRETAS		1.695.000,00		
				Total:	27.386.600,00



PREFEITURA MUNICIPAL DE PARIPIRANGA

PRAÇA MUNICIPAL
CENTRO
PARIPIRANGA - BA
CNPJ: 14215826000182

Orçamento 2024
Despesa por Unidade

Valores Expressos em R\$

Código	Especificação	Elemento	Modalidade	Grupo	Categoria
UNIDADE:020800	SECRETARIA MUNICIPAL DE ASSISTENCIA SOCIAL				
3.0.0.0.00.00.00	DESPESAS CORRENTES				150.000,00
3.0.0.0.00.00.00	PESSOAL E ENCARGOS SOCIAIS			56.000,00	
3.0.0.0.00.00.00	APLICACOES DIRETAS		56.000,00		
3.0.0.0.00.00.00	OUTRAS DESPESAS CORRENTES			94.000,00	
3.3.5.0.00.00.00	TRANSF INST PRIV S/FINS LUCRATIVOS		8.000,00		
3.3.9.0.00.00.00	APLICACOES DIRETAS		86.000,00		
3.0.0.0.00.00.00	DESPESAS DE CAPITAL				20.000,00
3.0.0.0.00.00.00	INVESTIMENTOS			20.000,00	
3.0.0.0.00.00.00	APLICACOES DIRETAS		20.000,00		
				Total:	170.000,00



PREFEITURA MUNICIPAL DE PARIPIRANGA

PRAÇA MUNICIPAL
CENTRO
PARIPIRANGA - BA
CNPJ: 14215826000182

Orçamento 2024
Despesa por Unidade

Valores Expressos em R\$

Código	Especificação	Elemento	Modalidade	Grupo	Categoria
UNIDADE:021000	SECRETARIA MUNICIPAL DE AGRICULTURA, MEIO AMBIENTE E TURISMO				
3.0.0.0.00.00.00	DESPESAS CORRENTES				1.041.000,00
3.1.0.0.00.00.00	PESSOAL E ENCARGOS SOCIAIS			191.000,00	
3.1.9.0.00.00.00	APLICACOES DIRETAS		191.000,00		
3.0.0.0.00.00.00	OUTRAS DESPESAS CORRENTES			850.000,00	
3.3.9.0.00.00.00	APLICACOES DIRETAS		850.000,00		
4.0.0.0.00.00.00	DESPESAS DE CAPITAL				101.000,00
4.4.0.0.00.00.00	INVESTIMENTOS			101.000,00	
4.9.0.0.00.00.00	APLICACOES DIRETAS		101.000,00		
Total:					1.142.000,00

Total Geral: R\$140.000.000,00

ANEXO III

ORÇAMENTO FISCAL

2024





PREFEITURA MUNICIPAL DE PARIPIRANGA

PRAÇA MUNICIPAL
CENTRO
PARIPIRANGA - BA
CNPJ: 14.215.826/0001-82

Orçamento 2024
ORÇAMENTO FISCAL

Valores expressos em R\$

Código	Especificação	Atividade	Projeto	Operações Especiais	Total Fixado
1.000.000.0.000	LEGISLATIVA	4.078.600,00	1.159.600,00		5.238.200,00
1.031.000.0.000	AÇÃO LEGISLATIVA	4.078.600,00	1.159.600,00		5.238.200,00
1.031.001.0.000	O FORTALECIMENTO DO LEGISLATIVO	4.078.600,00	1.159.600,00		5.238.200,00
1.031.001.1.001	CONSTRUÇÃO, AMPLIAÇÃO E REFORMA DA CAMARA MUNICIPAL		703.600,00		703.600,00
01.031.001.1.002	REEQUIPAMENTO DA CAMARA MUNICIPAL		36.000,00		36.000,00
01.031.001.1.003	AQUISIÇÃO DE VEICULOS		60.000,00		60.000,00
01.031.001.1.050	CONSTRUÇÃO DA CASA LEGISLATIVA		138.000,00		138.000,00
01.031.001.1.051	CONSTRUÇÃO DA GUARITA DE ACESSO A CÂMARA		102.000,00		102.000,00
01.031.001.1.052	AMPLIAÇÃO E REFORMA DO MUSEU DA CÂMARA		120.000,00		120.000,00
01.031.001.2.001	GESTÃO DOS SERVIÇOS DO PLENÁRIO	1.690.600,00			1.690.600,00
01.031.001.2.002	GERENCIAMENTO DA ADMINISTRAÇÃO DA CAMARA	2.388.000,00			2.388.000,00
4.000.000.0.000	ADMINISTRAÇÃO	8.686.000,00	1.864.400,00		10.550.400,00
4.092.000.0.000	REPRESENTAÇÃO JUDICIAL E EXTRAJUDICIAL	6.000,00			6.000,00
4.092.002.0.000	GESTÃO POR RESULTADOS	6.000,00			6.000,00
4.092.002.8.005	MANUTENÇÃO DE SERVIÇOS TÉCNICOS E ADMINISTRATIVOS	6.000,00			6.000,00
04.122.000.0.000	ADMINISTRAÇÃO GERAL	8.472.000,00	1.864.400,00		10.336.400,00
04.122.002.0.000	GESTÃO POR RESULTADOS	8.434.000,00			8.434.000,00
04.122.002.2.004	GESTÃO DE PESSOAL ADMINISTRAÇÃO E ENCARGOS GERAIS	4.161.000,00			4.161.000,00
4.122.002.2.005	MANUTENÇÃO DE SERVIÇOS TÉCNICOS E ADMINISTRATIVOS	1.597.000,00			1.597.000,00
04.122.002.2.104	GESTÃO DE PESSOAL ADMINISTRATIVO E ENCARGOS GERAIS	206.000,00			206.000,00
4.122.002.2.105	MANUTENÇÃO DE SERVIÇOS TÉCNICOS E ADMINISTRATIVOS	947.000,00			947.000,00
04.122.002.2.304	GESTÃO DE PESSOAL ADMINISTRATIVO E ENCARGOS GERAIS	82.000,00			82.000,00
4.122.002.2.305	MANUTENÇÃO DE SERVIÇOS TÉCNICOS E ADMINISTRATIVOS	91.000,00			91.000,00
04.122.002.2.504	GESTÃO DE PESSOAL ADMINISTRATIVO E ENCARGOS GERAIS	171.000,00			171.000,00
4.122.002.2.505	MANUTENÇÃO DE SERVIÇOS TÉCNICOS E ADMINISTRATIVOS	174.000,00			174.000,00
04.122.002.2.604	GESTÃO DE PESSOAL ADMINISTRATIVO E ENCARGOS GERAIS	62.000,00			62.000,00
4.122.002.2.605	MANUTENÇÃO DE SERVIÇOS TÉCNICOS E ADMINISTRATIVOS	49.000,00			49.000,00
04.122.002.4.004	GESTÃO DE PESSOAL ADMINISTRATIVO E ENCARGOS GERAIS	551.000,00			551.000,00
4.122.002.4.005	MANUTENÇÃO DE SERVIÇOS TÉCNICOS E ADMINISTRATIVOS	191.000,00			191.000,00
04.122.002.8.004	GESTÃO DE PESSOAL ADMINISTRATIVO E ENCARGOS GERAIS	152.000,00			152.000,00
4.122.008.0.000	MAIS URBANIZAÇÃO E MOBILIDADE URBANA PARA O CIDADÃO	38.000,00	1.864.400,00		1.902.400,00
04.122.008.1.004	CONSTRUÇÃO, REQUALIFICAÇÃO E MANUTENÇÃO DE		1.864.400,00		1.864.400,00



PREFEITURA MUNICIPAL DE PARIPIRANGA

PRAÇA MUNICIPAL
CENTRO
PARIPIRANGA - BA
CNPJ: 14.215.826/0001-82

Orçamento 2024
ORÇAMENTO FISCAL

Valores expressos em R\$

Código	Especificação	Atividade	Projeto	Operações Especiais	Total Fixado
PRÉDIOS MUNICIPAIS					
4.122.008.2.062	CONSÓRCIO INTERMUNICIPAL DO SEMIÁRIDO NORDESTE II - CISAN	38.000,00			38.000,00
04.124.000.0.000	CONTROLE INTERNO	136.000,00			136.000,00
04.124.002.0.000	GESTÃO POR RESULTADOS	136.000,00			136.000,00
04.124.002.6.004	GESTÃO DE PESSOAL ADMINISTRATIVO E ENCARGOS GERAIS	73.000,00			73.000,00
4.124.002.6.005	MANUTENÇÃO DE SERVIÇOS TÉCNICOS E ADMINISTRATIVOS	63.000,00			63.000,00
04.128.000.0.000	FORMAÇÃO DE RECURSOS HUMANOS	22.000,00			22.000,00
04.128.002.0.000	GESTÃO POR RESULTADOS	22.000,00			22.000,00
04.128.002.2.007	QUALIFICAÇÃO E CAPACITAÇÃO DOS SERVIDORES	22.000,00			22.000,00
04.131.000.0.000	COMUNICAÇÃO SOCIAL	50.000,00			50.000,00
04.131.002.0.000	GESTÃO POR RESULTADOS	50.000,00			50.000,00
04.131.002.2.006	COMUNICAÇÃO E DIVULGAÇÃO GOVERNAMENTAL	50.000,00			50.000,00
06.000.000.0.000	SEGURANÇA PÚBLICA	197.000,00			197.000,00
6.181.000.0.000	POLICIAMENTO	197.000,00			197.000,00
6.181.010.0.000	PARIPIRANGA COM MAIS SEGURANÇA	197.000,00			197.000,00
6.181.010.2.003	GESTÃO DE SEGURANÇA PÚBLICA MUNICIPAL	197.000,00			197.000,00
2.000.000.0.000	EDUCAÇÃO	53.594.400,00	13.273.000,00		66.867.400,00
12.306.000.0.000	ALIMENTAÇÃO E NUTRIÇÃO		1.705.000,00		1.705.000,00
12.306.003.0.000	EDUCAÇÃO TRANSFORMADORA		1.705.000,00		1.705.000,00
12.306.003.2.015	DISTRIBUIÇÃO DE ALIMENTAÇÃO ESCOLAR PARA OS ALUNOS		1.705.000,00		1.705.000,00
2.361.000.0.000	ENSINO FUNDAMENTAL	41.316.400,00	6.957.000,00		48.273.400,00
2.361.003.0.000	EDUCAÇÃO TRANSFORMADORA	41.316.400,00	6.957.000,00		48.273.400,00
2.361.003.1.021	CONSTRUÇÃO E AMPLIAÇÃO DE UNIDADES ESCOLARES - ENSINO FUNDAMENTAL		6.605.000,00		6.605.000,00
12.361.003.1.022	CONSTRUÇÃO E AMPLIAÇÃO DE QUADRAS DE ESPORTES NAS ESCOLAS		352.000,00		352.000,00
2.361.003.2.016	FUNCIONAMENTO DA REDE DE EDUCAÇÃO BÁSICA - ENSINO FUNDAMENTAL	35.149.400,00			35.149.400,00
12.361.003.2.056	REFORMA, CONSERVAÇÃO E EQUIPAMENTO DE UNIDADES ESCOLARES - ENSINO FUNDAMENTAL	800.000,00			800.000,00
2.361.003.2.058	REFORMA, CONSERVAÇÃO E EQUIPAMENTO DE QUADRAS POLIESPORTIVAS ESCOLARES	80.000,00			80.000,00
12.361.003.2.204	GESTÃO DE PESSOAL ADMINISTRATIVO E ENCARGOS GERAIS	3.762.000,00			3.762.000,00
2.361.003.2.205	MANUTENÇÃO DOS SERVIÇOS TÉCNICOS E ADMINISTRATIVOS	1.445.000,00			1.445.000,00
12.361.003.4.007	QUALIFICAÇÃO E CAPACITAÇÃO DOS SERVIDORES	80.000,00			80.000,00
12.364.000.0.000	ENSINO SUPERIOR	14.000,00			14.000,00
12.364.003.0.000	EDUCAÇÃO TRANSFORMADORA	14.000,00			14.000,00
12.364.003.2.020	ASSISTÊNCIA A ESTUDANTE DO ENSINO SUPERIOR	14.000,00			14.000,00
12.365.000.0.000	EDUCAÇÃO INFANTIL	7.885.000,00	4.611.000,00		12.496.000,00
12.365.003.0.000	EDUCAÇÃO TRANSFORMADORA	7.885.000,00	4.611.000,00		12.496.000,00



PREFEITURA MUNICIPAL DE PARIPIRANGA

PRAÇA MUNICIPAL
CENTRO
PARIPIRANGA - BA
CNPJ: 14.215.826/0001-82

Orçamento 2024
ORÇAMENTO FISCAL

Valores expressos em R\$

Código	Especificação	Atividade	Projeto	Operações Especiais	Total Fixado
12.365.003.1.041	CONSTRUÇÃO DE UNIDADES ESCOLARES PRÉ ESCOLA E CRECHES		4.611.000,00		4.611.000,00
12.365.003.2.017	FUNCIONAMENTO DA REDE DE EDUCAÇÃO BÁSICA - EDUCAÇÃO INFANTIL	6.965.000,00			6.965.000,00
12.365.003.2.057	REFORMA, CONSERVAÇÃO E EQUIPAMENTO DE UNIDADES ESCOLARES - ENSINO INFANTIL	920.000,00			920.000,00
12.366.000.0.000	EDUCAÇÃO DE JOVENS E ADULTOS	742.000,00			742.000,00
12.366.003.0.000	EDUCAÇÃO TRANSFORMADORA	742.000,00			742.000,00
12.366.003.2.070	EXECUÇÃO DE POLÍTICAS DE EDUCAÇÃO DAS PESSOAS JOVENS, ADULTAS E IDOSAS (EPJAI)	742.000,00			742.000,00
12.367.000.0.000	EDUCAÇÃO ESPECIAL	50.000,00			50.000,00
12.367.003.0.000	EDUCAÇÃO TRANSFORMADORA	50.000,00			50.000,00
12.367.003.2.022	FUNCIONAMENTO DA REDE DE EDUCAÇÃO BÁSICA - EDUCAÇÃO ESPECIAL	50.000,00			50.000,00
12.782.000.0.000	TRANSPORTE RODOVIÁRIO	3.587.000,00			3.587.000,00
12.782.003.0.000	EDUCAÇÃO TRANSFORMADORA	3.587.000,00			3.587.000,00
12.782.003.2.019	GESTÃO DO SERVIÇO DE TRANSPORTE ESCOLAR - EDUCAÇÃO BÁSICA	3.587.000,00			3.587.000,00
13.000.000.0.000	CULTURA	2.668.000,00	71.000,00		2.739.000,00
13.392.000.0.000	DIFUSÃO CULTURAL	2.668.000,00	71.000,00		2.739.000,00
13.392.005.0.000	CULTURA PARIPIRANGUENSE	2.668.000,00	71.000,00		2.739.000,00
13.392.005.1.010	CRIAÇÃO E MANUTENÇÃO DO CENTRO DE CULTURAL E MEMÓRIA		55.000,00		55.000,00
13.392.005.2.023	GESTÃO E CONSERVAÇÃO DE ATIVIDADES CULTURAIS		16.000,00		16.000,00
13.392.005.2.026	PROMOÇÃO DE EVENTOS E ATIVIDADES CULTURAIS E TRADICIONAIS	2.668.000,00			2.668.000,00
15.000.000.0.000	URBANISMO	5.082.000,00	6.693.000,00		11.775.000,00
15.125.000.0.000	NORMATIZAÇÃO E FISCALIZAÇÃO		50.000,00		50.000,00
15.125.008.0.000	MAIS URBANIZAÇÃO E MOBILIDADE URBANA PARA O CIDADÃO		50.000,00		50.000,00
15.125.008.1.032	ATUALIZAÇÃO DO PLANO DIRETOR MUNICIPAL		50.000,00		50.000,00
15.451.000.0.000	INFRA-ESTRUTURA URBANA		6.643.000,00		6.643.000,00
15.451.008.0.000	MAIS URBANIZAÇÃO E MOBILIDADE URBANA PARA O CIDADÃO		6.643.000,00		6.643.000,00
15.451.008.1.005	CONSTRUÇÃO, REFORMA E REQUALIFICAÇÃO DE PRAÇAS E EQUIPAMENTOS PÚBLICOS		2.231.000,00		2.231.000,00
15.451.008.1.006	PAVIMENTAÇÃO E DRENAGEM DE VIAS		4.208.000,00		4.208.000,00
15.451.008.1.008	CONSTRUÇÃO E AMPLIAÇÃO DE CEMITÉRIOS		204.000,00		204.000,00
15.452.000.0.000	SERVIÇOS URBANOS	4.100.000,00			4.100.000,00
15.452.008.0.000	MAIS URBANIZAÇÃO E MOBILIDADE URBANA PARA O CIDADÃO	4.100.000,00			4.100.000,00
15.452.008.2.011	SERVIÇO DE ILUMINAÇÃO PÚBLICA	1.801.000,00			1.801.000,00
15.452.008.2.013	MANUTENÇÃO DAS AÇÕES DA DIRETORIA DE OBRAS E URBANISMO	2.299.000,00			2.299.000,00
15.782.000.0.000	TRANSPORTE RODOVIÁRIO	982.000,00			982.000,00
15.782.008.0.000	MAIS URBANIZAÇÃO E MOBILIDADE URBANA PARA O CIDADÃO	982.000,00			982.000,00



PREFEITURA MUNICIPAL DE PARIPIRANGA

PRAÇA MUNICIPAL
CENTRO
PARIPIRANGA - BA
CNPJ: 14.215.826/0001-82

Orçamento 2024
ORÇAMENTO FISCAL

Valores expressos em R\$

Código	Especificação	Atividade	Projeto	Operações Especiais	Total Fixado
15.782.008.2.008	CONSTRUÇÃO E CONSERVAÇÃO DAS ESTRADAS VICINAIS	982.000,00			982.000,00
16.000.000.0.000	HABITAÇÃO	22.000,00	16.000,00		38.000,00
16.244.000.0.000	ASSISTÊNCIA COMUNITÁRIA	22.000,00			22.000,00
16.244.007.0.000	MUNICÍPIO GARANTINDO DIREITOS E MINIMIZANDO DESIGUALDADE SOCIAL	22.000,00			22.000,00
16.244.007.2.014	MELHORIAS HABITACIONAIS E SANITARIAS	22.000,00			22.000,00
16.482.000.0.000	HABITAÇÃO URBANA		16.000,00		16.000,00
16.482.007.0.000	MUNICÍPIO GARANTINDO DIREITOS E MINIMIZANDO DESIGUALDADE SOCIAL		16.000,00		16.000,00
16.482.007.1.018	CONSTRUÇÃO DE UNIDADES HABITACIONAIS		16.000,00		16.000,00
17.000.000.0.000	SANEAMENTO	4.050.000,00	212.000,00		4.262.000,00
17.125.000.0.000	NORMATIZAÇÃO E FISCALIZAÇÃO		20.000,00		20.000,00
17.125.008.0.000	MAIS URBANIZAÇÃO E MOBILIDADE URBANA PARA O CIDADÃO		20.000,00		20.000,00
17.125.008.1.042	ELABORAÇÃO DO PLANO MUNICIPAL DE SANEAMENTO BÁSICO (PSMG)		20.000,00		20.000,00
17.451.000.0.000	INFRA-ESTRUTURA URBANA	24.000,00			24.000,00
17.451.008.0.000	MAIS URBANIZAÇÃO E MOBILIDADE URBANA PARA O CIDADÃO	24.000,00			24.000,00
17.451.008.2.010	OPERACIONALIZAÇÃO DO ESPAÇO DE DEPOSIÇÃO FINAL DE RESÍDUOS SÓLIDOS	24.000,00			24.000,00
17.512.000.0.000	SANEAMENTO BÁSICO URBANO	4.026.000,00	192.000,00		4.218.000,00
17.512.008.0.000	MAIS URBANIZAÇÃO E MOBILIDADE URBANA PARA O CIDADÃO	4.026.000,00	192.000,00		4.218.000,00
17.512.008.1.013	SANEAMENTO BÁSICO E ESGOTAMENTO SANITÁRIO		192.000,00		192.000,00
17.512.008.2.009	CONSERVAÇÃO DOS SERVIÇOS DE LIMPEZA PÚBLICA	4.026.000,00			4.026.000,00
18.000.000.0.000	GESTÃO AMBIENTAL	119.000,00			119.000,00
18.541.000.0.000	PRESERVAÇÃO E CONSERVAÇÃO AMBIENTAL	119.000,00			119.000,00
18.541.004.0.000	DESENVOLVIMENTO ECONÔMICO E SUSTENTÁVEL	68.000,00			68.000,00
18.541.004.2.044	INCENTIVO A PRESERVAÇÃO DO MEIO AMBIENTE	58.000,00			58.000,00
18.541.004.2.068	RECUPERAÇÃO ÁREAS DEGRADAS	10.000,00			10.000,00
18.541.008.0.000	MAIS URBANIZAÇÃO E MOBILIDADE URBANA PARA O CIDADÃO	51.000,00			51.000,00
18.541.008.2.042	GESTÃO DOS SERVIÇOS RELACIONADOS COM A SECA	16.000,00			16.000,00
18.541.008.2.069	APOIO AO CONTROLE POPULACIONAL DE ANIMAIS DE RUA	35.000,00			35.000,00
20.000.000.0.000	AGRICULTURA	528.000,00	212.000,00		740.000,00
20.544.000.0.000	RECURSOS HIDRÍCOS	438.000,00	212.000,00		650.000,00
20.544.008.0.000	MAIS URBANIZAÇÃO E MOBILIDADE URBANA PARA O CIDADÃO	438.000,00	212.000,00		650.000,00
20.544.008.1.007	AMPLIAÇÃO E REQUALIFICAÇÃO DO SISTEMA ABAST. DE ÁGUA E CONSTRUÇÃO CISTERNAS		212.000,00		212.000,00
20.544.008.2.043	SERVIÇOS DE ABASTECIMENTO DE ÁGUA POTÁVEL	172.000,00			172.000,00
20.544.008.2.045	PERFURAÇÃO, CONSERVAÇÃO E REQUALIFICAÇÃO DE AGUADAS, POÇOS ARTESIANOS E BARRAGENS	266.000,00			266.000,00
20.608.000.0.000	PROMOÇÃO DA PRODUÇÃO AGROPECUÁRIA	90.000,00			90.000,00
20.608.004.0.000	DESENVOLVIMENTO ECONÔMICO E SUSTENTÁVEL	90.000,00			90.000,00



PREFEITURA MUNICIPAL DE PARIPIRANGA

PRAÇA MUNICIPAL
CENTRO
PARIPIRANGA - BA
CNPJ: 14.215.826/0001-82

Orçamento 2024
ORÇAMENTO FISCAL

Valores expressos em R\$

Código	Especificação	Atividade	Projeto	Operações Especiais	Total Fixado
20.608.004.2.046	APOIO AOS AGRICULTORES FAMILIARES	90.000,00			90.000,00
23.000.000.0.000	COMÉRCIO E SERVIÇOS	50.000,00	100.000,00		150.000,00
3.695.000.0.000	TURISMO	50.000,00	100.000,00		150.000,00
3.695.011.0.000	EMPREENDER PARA CRESCER	50.000,00	100.000,00		150.000,00
3.695.011.1.038	REQUALIFICAÇÃO DA ESTRUTURA TURISTICA		100.000,00		100.000,00
3.695.011.2.067	REALIZAÇÃO DE AÇÕES VOLTADAS PARA INCENTIVO AO TURISMO LOCAL	50.000,00			50.000,00
27.000.000.0.000	DESPORTO E LAZER	234.000,00	2.640.000,00		2.874.000,00
27.812.000.0.000	DESPORTO COMUNITÁRIO	234.000,00	2.640.000,00		2.874.000,00
27.812.009.0.000	PROMOÇÃO E DEMOCRATIZAÇÃO DAS PRÁTICAS DE ESPORTES E LAZER	234.000,00	2.640.000,00		2.874.000,00
27.812.009.1.040	CONSTRUÇÃO E AMPLIAÇÃO DE EQUIPAMENTOS ESPORTIVOS		35.000,00		35.000,00
27.812.009.1.044	CONSTRUÇÃO DO GINÁSIO DE ESPORTES		2.605.000,00		2.605.000,00
27.812.009.2.027	GESTÃO E CONSERVAÇÃO DE ATIVIDADES ESPORTIVAS E DE LAZER	133.000,00			133.000,00
27.812.009.2.059	APOIO AO ESPORTE DE RENDIMENTO, EDUCACIONAL E DE PARTICIPAÇÃO	51.000,00			51.000,00
27.812.009.2.066	REFORMA E CONSERVAÇÃO DE EQUIPAMENTOS ESPORTIVOS	50.000,00			50.000,00
28.000.000.0.000	ENCARGOS ESPECIAIS		3.761.000,00		3.761.000,00
28.843.000.0.000	SERVIÇO DA DÍVIDA INTERNA		1.602.000,00		1.602.000,00
28.843.002.0.000	GESTÃO POR RESULTADOS		1.602.000,00		1.602.000,00
28.843.002.9.993	AMORTIZAÇÃO E ENCARGOS DA DÍVIDA PÚBLICA MUNICIPAL		1.602.000,00		1.602.000,00
8.846.000.0.000	OUROS ENCARGOS ESPECIAIS		2.159.000,00		2.159.000,00
8.846.002.0.000	GESTÃO POR RESULTADOS		2.159.000,00		2.159.000,00
8.846.002.9.991	CUMPRIMENTO DE SENTENÇAS JUDICIAIS		1.152.000,00		1.152.000,00
8.846.002.9.992	OBRIGAÇÕES TRIBUTÁRIAS E CONTRIBUTIVAS		1.007.000,00		1.007.000,00
99.000.000.0.000	RESERVA DE CONTINGÊNCIA		82.400,00		82.400,00
99.999.000.0.000	RESERVA DE CONTINGÊNCIA		82.400,00		82.400,00
99.999.999.0.000	OPERAÇÕES ESPECIAIS		82.400,00		82.400,00
99.999.999.9.999	RESERVA DE CONTINGENCIA		82.400,00		82.400,00
Total:		79.309.000,00	30.084.400,00	0,00	109.393.400,00

ANEXO IV

ORÇAMENTO SEGURIDADE SOCIAL

2024





PREFEITURA MUNICIPAL DE PARIPIRANGA

PRAÇA MUNICIPAL
CENTRO
PARIPIRANGA - BA
CNPJ: 14215826000182

Orçamento 2024
ORÇAMENTO SEGURIDADE SOCIAL

Valores expressos em R\$

Código	Especificação	Atividade	Projeto	Operações Especiais	Total Fixado
08.000.000.0.000	ASSISTÊNCIA SOCIAL	3.220.000,00			3.220.000,00
08.122.000.0.000	ADMINISTRAÇÃO GERAL	786.000,00			786.000,00
08.122.002.0.000	GESTÃO POR RESULTADOS	765.000,00			765.000,00
08.122.002.2.405	MANUTENÇÃO DE SERVIÇOS TÉCNICOS E ADMINISTRATIVOS	765.000,00			765.000,00
08.122.007.0.000	MUNICÍPIO GARANTINDO DIREITOS E MINIMIZANDO DESIGUALDADE SOCIAL	21.000,00			21.000,00
08.122.007.2.076	FORTALECIMENTO DO CONTROLE SOCIAL - CMAS	21.000,00			21.000,00
08.125.000.0.000	NORMATIZAÇÃO E FISCALIZAÇÃO	214.000,00			214.000,00
08.125.007.0.000	MUNICÍPIO GARANTINDO DIREITOS E MINIMIZANDO DESIGUALDADE SOCIAL	214.000,00			214.000,00
08.125.007.2.040	MANUTENÇÃO E FUNCIONAMENTO DO CONSELHO TUTELAR	214.000,00			214.000,00
08.241.000.0.000	ASSISTÊNCIA AO IDOSO	35.000,00			35.000,00
08.241.007.0.000	MUNICÍPIO GARANTINDO DIREITOS E MINIMIZANDO DESIGUALDADE SOCIAL	35.000,00			35.000,00
08.241.007.2.060	MANUTENÇÃO DA CASA ABRIGO	35.000,00			35.000,00
08.242.000.0.000	ASSISTENCIA AO PORTADOR DE DEFICIENCIA	7.000,00			7.000,00
08.242.007.0.000	MUNICÍPIO GARANTINDO DIREITOS E MINIMIZANDO DESIGUALDADE SOCIAL	7.000,00			7.000,00
08.242.007.2.034	SERVIÇOS DE PROTEÇÃO SOCIAL ESPECIAL ÀS PESSOAS COM DEFICIÊNCIAS	7.000,00			7.000,00
08.243.000.0.000	ASSISTÊNCIA A CRIANÇA E AO ADOLESCENTE	11.000,00			11.000,00
08.243.007.0.000	MUNICÍPIO GARANTINDO DIREITOS E MINIMIZANDO DESIGUALDADE SOCIAL	11.000,00			11.000,00
08.243.007.2.041	MANUTENÇÃO DO FUNDO DA CRIANÇA E DO ADOLESCENTE	5.000,00			5.000,00
08.243.007.2.071	MANUTENÇÃO DAS AÇÕES DO IGD - MAIS BAHIA	6.000,00			6.000,00
08.244.000.0.000	ASSISTÊNCIA COMUNITÁRIA	2.167.000,00			2.167.000,00
08.244.007.0.000	MUNICÍPIO GARANTINDO DIREITOS E MINIMIZANDO DESIGUALDADE SOCIAL	2.167.000,00			2.167.000,00
08.244.007.2.025	AÇÕES DA POLITICA DE PROTEÇÃO A MULHER	50.000,00			50.000,00
08.244.007.2.030	BLOCO PROTEÇÃO SOCIAL ESPECIAL	342.000,00			342.000,00
08.244.007.2.031	BLOCO DE PROTEÇÃO SOCIAL BASICA	1.006.000,00			1.006.000,00
08.244.007.2.033	AÇÕES DA POLITICA DE ATENÇÃO A PESSOA IDOSA	15.000,00			15.000,00
08.244.007.2.036	GESTÃO DESCNTRALIZADA DO PROGRAMA BOLSA FAMÍLIA - PBF	274.000,00			274.000,00
08.244.007.2.037	GESTÃO DESCENTRALIZADA DO SUAS - IGD SUAS	80.000,00			80.000,00
08.244.007.2.038	GESTÃO DE BENEFÍCIOS EVENTUAIS - BE	183.000,00			183.000,00
08.244.007.2.039	BENEFÍCIOS DE PRESTAÇÃO CONTINUADA (BPC)	34.000,00			34.000,00
08.244.007.2.072	APOIO A ORGANIZAÇÃO, GESTÃO E A VIGILÂNCIA SOCIO ASSISTENCIAL	55.000,00			55.000,00
08.244.007.2.074	MANUTENÇÃO DAS AÇÕES DA SECRETARIA DE ASSISTÊNCIA SOCIAL	63.000,00			63.000,00
08.244.007.2.075	PRIMEIRA INFÂNCIA NO SUAS - PROGRAMA CRIANÇA FELIZ	15.000,00			15.000,00
08.244.007.2.077	EXECUÇÃO DE EMENDAS PARLAMENTARES PARA A ASSISTÊNCIA SOCIAL	50.000,00			50.000,00
10.000.000.0.000	SAÚDE	26.256.600,00	1.130.000,00		27.386.600,00
10.122.000.0.000	ADMINISTRAÇÃO GERAL	1.753.000,00	470.000,00		2.223.000,00
10.122.002.0.000	GESTÃO POR RESULTADOS	1.753.000,00			1.753.000,00
10.122.002.2.704	GESTÃO DE PESSOAL ADMINISTRATIVO E ENCARGOS GERAIS	1.057.000,00			1.057.000,00



PREFEITURA MUNICIPAL DE PARIPIRANGA

PRAÇA MUNICIPAL
CENTRO
PARIPIRANGA - BA
CNPJ: 14215826000182

Orçamento 2024
ORÇAMENTO SEGURIDADE SOCIAL

Valores expressos em R\$

Código	Especificação	Atividade	Projeto	Operações Especiais	Total Fixado
10.122.002.2.705	MANUTENÇÃO DE SERVIÇOS TÉCNICOS E ADMINISTRATIVOS	696.000,00			696.000,00
10.122.006.0.000	PARIPIRANGA COM MAIS SAUDE		470.000,00		470.000,00
10.122.006.1.031	AQUISIÇÃO E RENOVAÇÃO DE FROTA		470.000,00		470.000,00
10.125.000.0.000	NORMATIZAÇÃO E FISCALIZAÇÃO	10.000,00			10.000,00
10.125.006.0.000	PARIPIRANGA COM MAIS SAUDE	10.000,00			10.000,00
10.125.006.2.047	MANUTENÇÃO E FUNCIONAMENTO DO CONSELHO DE SAUDE	10.000,00			10.000,00
10.301.000.0.000	ATENÇÃO BÁSICA	12.076.000,00	521.000,00		12.597.000,00
10.301.006.0.000	PARIPIRANGA COM MAIS SAUDE	12.076.000,00	521.000,00		12.597.000,00
10.301.006.1.029	CONSTRUÇÃO E AMPLIAÇÃO DE UNIDADES BÁSICAS DE SAUDE		510.000,00		510.000,00
10.301.006.1.049	IMPLANTAÇÃO DE ACADEMIA DA SAUDE		11.000,00		11.000,00
10.301.006.2.049	ATENDIMENTO DOS SERVIÇOS DA ATENÇÃO PRIMÁRIA EM SAÚDE	11.420.000,00			11.420.000,00
10.301.006.2.063	REFORMA, MANUTENÇÃO E EQUIPAMENTO DE UNIDADES BÁSICAS DE SAÚDE	155.000,00			155.000,00
10.301.006.2.065	MANUTENÇÃO DO CENTRO DE SAÚDE MUNICIPAL	501.000,00			501.000,00
10.302.000.0.000	ASSISTÊNCIA HOSPITALAR E AMBULATORIAL	10.264.600,00	135.000,00		10.399.600,00
10.302.006.0.000	PARIPIRANGA COM MAIS SAUDE	10.264.600,00	135.000,00		10.399.600,00
10.302.006.1.028	REQUALIFICAÇÃO DE UNIDADES DE MEDIA E ALTA COMPLEXIBILIDADE		135.000,00		135.000,00
10.302.006.2.050	ATENÇÃO DE MÉDIA E ALTA COMPLEXIDADE AMBULATORIAL E HOSPITALAR - MAC	8.361.000,00			8.361.000,00
10.302.006.2.051	ATENÇÃO DOS SERVIÇOS DE TRATAMENTO FORA DO DOMICILIO - TFD	180.000,00			180.000,00
10.302.006.2.054	CONSORCIO INTERFEDERATIVO DE SAUDE NORDESTE II	478.600,00			478.600,00
10.302.006.2.061	AÇÕES DE ENFRENTAMENTO E COMBATE A PANDEMIAS	40.000,00			40.000,00
10.302.006.2.064	MANUTENÇÃO DO CENTRO DE ATENÇÃO PSICOSSOCIAL - CAPS	505.000,00			505.000,00
10.302.006.2.073	SERVIÇO DE ATENDIMENTO MÓVEL DE URGÊNCIA - SAMU 192	700.000,00			700.000,00
10.303.000.0.000	SUORTE PROFILÁTICO E TERAPÉUTICO	367.000,00			367.000,00
10.303.006.0.000	PARIPIRANGA COM MAIS SAUDE	367.000,00			367.000,00
10.303.006.2.048	ATENÇÃO DOS SERVIÇOS DA ASSISTENCIA FARMACEUTICAS	367.000,00			367.000,00
10.305.000.0.000	VIGILÂNCIA EPIDEMIOLÓGICA	1.786.000,00	4.000,00		1.790.000,00
10.305.006.0.000	PARIPIRANGA COM MAIS SAUDE	1.786.000,00	4.000,00		1.790.000,00
10.305.006.1.030	IMPLANTAÇÃO DE MELHORIAS HABITACIONAIS PARA COMBATE E DOENÇAS		4.000,00		4.000,00
10.305.006.2.053	ATENÇÃO DOS SERVIÇOS DE VIGILANCIA EM SAUDE	1.786.000,00			1.786.000,00
	Total:	29.476.600,00	1.130.000,00	0,00	30.606.600,00

ANEXO V

RESUMO DE DESPESA POR AÇÃO

2024



PREFEITURA MUNICIPAL DE PARIPIRANGA

PRAÇA MUNICIPAL

CENTRO

PARIPIRANGA - BA

CNPJ: 14215826000182

Lei Orçamentária Anual de 2024

RESUMO POR PROJETO / ATIVIDADE

Código	Especificação	Tipo	Total Fixado R\$ (1,00)
001	CONSTRUÇÃO, AMPLIAÇÃO E REFORMA DA CAMARA MUNICIPAL	P	703.600,00
002	REEQUIPAMENTO DA CAMARA MUNICIPAL	P	36.000,00
1003	AQUISIÇÃO DE VEICULOS	P	60.000,00
1004	CONSTRUÇÃO, REQUALIFICAÇÃO E MANUTENÇÃO DE PRÉDIOS MUNICIPAIS	P	1.864.400,00
1005	CONSTRUÇÃO, REFORMA E REQUALIFICAÇÃO DE PRAÇAS E EQUIPAMENTOS PUBLICOS	P	2.231.000,00
1006	PAVIMENTAÇÃO E DRENAGEM DE VIAS	P	4.208.000,00
1007	AMPLIAÇÃO E REQUALIFICAÇÃO DO SISTEMA ABAST. DE AGUA E CONSTRUÇÃO CISTERNAS	P	212.000,00
1008	CONSTRUÇÃO E AMPLIAÇÃO DE CEMITÉRIOS	P	204.000,00
1010	CRIAÇÃO E MANUTENÇÃO DO CENTRO DE CULTURAL E MEMÓRIA	P	55.000,00
1013	SANEAMENTO BASICO E ESGOTAMENTO SANITÁRIO	P	192.000,00
1018	CONSTRUÇÃO DE UNIDADES HABITACIONAIS	P	16.000,00
1021	CONSTRUÇÃO E AMPLIAÇÃO DE UNIDADES ESCOLARES - ENSINO FUNDAMENTAL	P	6.605.000,00
1022	CONSTRUÇÃO E AMPLIAÇÃO DE QUADRAS DE ESPORTES NAS ESCOLAS	P	352.000,00
1028	REQUALIFICAÇÃO DE UNIDADES DE MEDIA E ALTA COMPLEXIBILIDADE	P	135.000,00
1029	CONSTRUÇÃO E AMPLIAÇÃO DE UNIDADES BÁSICAS DE SAUDE	P	510.000,00
1030	IMPLANTAÇÃO DE MELHORIAS HABITACIONAIS PARA COMBATE E DOENÇAS	P	4.000,00
1031	AQUISIÇÃO E RENOVAÇÃO DE FROTA	P	470.000,00
1032	ATUALIZAÇÃO DO PLANO DIRETOR MUNICIPAL	P	50.000,00
1038	REQUALIFICAÇÃO DA ESTRUTURA TURISTICA	P	100.000,00
1040	CONSTRUÇÃO E AMPLIAÇÃO DE EQUIPAMENTOS ESPORTIVOS	P	35.000,00
1041	CONSTRUÇÃO DE UNIDADES ESCOLARES PRÉ ESCOLA E CRECHES	P	4.611.000,00
1042	ELABORAÇÃO DO PLANO MUNICIPAL DE SANEAMENTO BÁSICO (PSMG)	P	20.000,00
1044	CONSTRUÇÃO DO GINÁSIO DE ESPORTES	P	2.605.000,00
1049	IMPLANTAÇÃO DE ACADEMIA DA SAUDE	P	11.000,00
1050	CONSTRUÇÃO DA CASA LEGISLATIVA	P	138.000,00
1051	CONSTRUÇÃO DA GUARITA DE ACESSO A CÂMARA	P	102.000,00
1052	AMPLIAÇÃO E REFORMA DO MUSEU DA CÂMARA	P	120.000,00
2001	GESTÃO DOS SERVIÇOS DO PLENÁRIO	A	1.690.600,00
2002	GERENCIAMENTO DA ADMINISTRAÇÃO DA CAMARA	A	2.388.000,00
2003	GESTÃO DE SEGURANÇA PUBLICA MUNICIPAL	A	197.000,00
2004	GESTÃO DE PESSOAL ADMINISTRAÇÃO E ENCARGOS GERAIS	A	4.161.000,00
2005	MANUTENÇÃO DE SERVIÇOS TÉCNICOS E ADMINISTRATIVOS	A	1.597.000,00
2006	COMUNICAÇÃO E DIVULGAÇÃO GOVERNAMENTAL	A	50.000,00
2007	QUALIFICAÇÃO E CAPACITAÇÃO DOS SERVIDORES	A	22.000,00
2008	CONSTRUÇÃO E CONSERVAÇÃO DAS ESTRADAS VICINAIS	A	982.000,00
2009	CONSERVAÇÃO DOS SERVIÇOS DE LIMPEZA PÚBLICA	A	4.026.000,00
2010	OPERACIONALIZAÇÃO DO ESPAÇO DE DEPOSIÇÃO FINAL DE RESIDUOS SOLIDOS	A	24.000,00
2011	SERVIÇO DE ILUMINAÇÃO PÚBLICA	A	1.801.000,00
2013	MANUTENÇÃO DAS AÇÕES DA DIRETORIA DE OBRAS E URBANISMO	A	2.299.000,00
2014	MELHORIAS HABITACIONAIS E SANITARIAS	A	22.000,00
2015	DISTRIBUIÇÃO DE ALIMENTAÇÃO ESCOLAR PARA OS ALUNOS	P	1.705.000,00
2016	FUNCIONAMENTO DA REDE DE EDUCAÇÃO BÁSICA - ENSINO FUNDAMENTAL	A	35.149.400,00
2017	FUNCIONAMENTO DA REDE DE EDUCAÇÃO BÁSICA - EDUCAÇÃO INFANTIL	A	6.965.000,00
2019	GESTÃO DO SERVIÇO DE TRANSPORTE ESCOLAR - EDUCAÇÃO BÁSICA	A	3.587.000,00
2020	ASSISTENCIA A ESTUDANTE DO ENSINO SUPERIOR	A	14.000,00



PREFEITURA MUNICIPAL DE PARIPIRANGA

PRAÇA MUNICIPAL
CENTRO
PARIPIRANGA - BA
CNPJ: 14215826000182

Lei Orçamentária Anual de 2024
RESUMO POR PROJETO / ATIVIDADE

Código	Especificação	Tipo	Total Fixado R\$ (1,00)
022	FUNCIONAMENTO DA REDE DE EDUCAÇÃO BÁSICA - EDUCAÇÃO ESPECIAL	A	50.000,00
023	GESTÃO E CONSERVAÇÃO DE ATIVIDADES CULTURAIS	P	16.000,00
025	AÇÕES DA POLITICA DE PROTEÇÃO A MULHER	A	50.000,00
026	PROMOÇÃO DE EVENTOS E ATIVIDADES CULTURAIS E TRADICIONAIS	A	2.668.000,00
027	GESTÃO E CONSERVAÇÃO DE ATIVIDADES ESPORTIVAS E DE LAZER	A	133.000,00
030	BLOCO PROTEÇÃO SOCIAL ESPECIAL	A	342.000,00
031	BLOCO DE PROTEÇÃO SOCIAL BASICA	A	1.006.000,00
033	AÇÕES DA POLITICA DE ATENÇÃO A PESSOA IDOSA	A	15.000,00
034	SERVIÇOS DE PROTEÇÃO SOCIAL ESPECIAL ÀS PESSOAS COM DEFICIENCIAS	A	7.000,00
036	GESTÃO DESCNTRALIZADA DO PROGRAMA BOLSA FAMÍLIA - PBF	A	274.000,00
037	GESTÃO DESCENTRALIZADA DO SUAS - IGD SUAS	A	80.000,00
038	GESTÃO DE BENEFÍCIOS EVENTUAIS - BE	A	183.000,00
039	BENEFÍCIOS DE PRESTAÇÃO CONTINUADA (BPC)	A	34.000,00
040	MANUTENÇÃO E FUNCIONAMENTO DO CONSELHO TUTELAR	A	214.000,00
041	MANUTENÇÃO DO FUNDO DA CRIANÇA E DO ADOLESCENTE	A	5.000,00
042	GESTÃO DOS SERVIÇOS RELACIONADOS COM A SECA	A	16.000,00
043	SERVIÇOS DE ABASTECIMENTO DE ÁGUA POTÁVEL	A	172.000,00
044	INCENTIVO A PRESERVAÇÃO DO MEIO AMBIENTE	A	58.000,00
045	PERFURAÇÃO, CONSERVAÇÃO E REQUALIFICAÇÃO DE AGUADAS, POÇOS ARTESIANOS E BARRAGENS	A	266.000,00
046	APOIO AOS AGRICULTORES FAMILIARES	A	90.000,00
047	MANUTENÇÃO E FUNCIONAMENTO DO CONSELHO DE SAUDE	A	10.000,00
048	ATENÇÃO DOS SERVIÇOS DA ASSISTENCIA FARMACEUTICAS	A	367.000,00
049	ATENDIMENTO DOS SERVIÇOS DA ATENÇÃO PRIMÁRIA EM SAÚDE	A	11.420.000,00
050	ATENÇÃO DE MÉDIA E ALTA COMPLEXIDADE AMBULATORIAL E HOSPITALAR - MAC	A	8.361.000,00
051	ATENÇÃO DOS SERVIÇOS DE TRATAMENTO FORA DO DOMICILIO - TFD	A	180.000,00
053	ATENÇÃO DOS SERVIÇOS DE VIGILANCIA EM SAUDE	A	1.786.000,00
054	CONSORCIO INTERFEDERATIVO DE SAUDE NORDESTE II	A	478.600,00
056	REFORMA, CONSERVAÇÃO E EQUIPAMENTO DE UNIDADES ESCOLARES - ENSINO FUNDAMENTAL	A	800.000,00
057	REFORMA, CONSERVAÇÃO E EQUIPAMENTO DE UNIDADES ESCOLARES - ENSINO INFANTIL	A	920.000,00
058	REFORMA, CONSERVAÇÃO E EQUIPAMENTO DE QUADRAS POLIESPORTIVAS ESCOLARES	A	80.000,00
059	APOIO AO ESPORTE DE RENDIMENTO, EDUCACIONAL E DE PARTICIPAÇÃO	A	51.000,00
060	MANUTENÇÃO DA CASA ABRIGO	A	35.000,00
061	AÇÕES DE ENFRENTAMENTO E COMBATE A PANDEMIAS	A	40.000,00
062	CONSÓRCIO INTERMUNICIPAL DO SEMIÁRIDO NORDESTE II - CISAN	A	38.000,00
063	REFORMA, MANUTENÇÃO E EQUIPAMENTO DE UNIDADES BÁSICAS DE SAÚDE	A	155.000,00
064	MANUTENÇÃO DO CENTRO DE ATENÇÃO PSICOSSOCIAL - CAPS	A	505.000,00
065	MANUTENÇÃO DO CENTRO DE SAÚDE MUNICIPAL	A	501.000,00
066	REFORMA E CONSERVAÇÃO DE EQUIPAMENTOS ESPORTIVOS	A	50.000,00
067	REALIZAÇÃO DE AÇÕES VOLTADAS PARA INCENTIVO AO TURISMO LOCAL	A	50.000,00
068	RECUPERAÇÃO ÁREAS DEGRADAS	A	10.000,00
069	APOIO AO CONTROLE POPULACIONAL DE ANIMAIS DE RUA	A	35.000,00
070	EXECUÇÃO DE POLÍTIICAS DE EDUCAÇÃO DAS PESSOAS JOVENS, ADULTAS E IDOSAS (EPJAI)	A	742.000,00
071	MANUTENÇÃO DAS AÇÕES DO IGD - MAIS BAHIA	A	6.000,00
072	APOIO A ORGANIZAÇÃO, GESTÃO E A VIGILÂNCIA SOCIO ASSISTENCIAL	A	55.000,00



PREFEITURA MUNICIPAL DE PARIPIRANGA

PRAÇA MUNICIPAL
CENTRO
PARIPIRANGA - BA
CNPJ: 14215826000182

Lei Orçamentária Anual de 2024
RESUMO POR PROJETO / ATIVIDADE

Código	Especificação	Tipo	Total Fixado R\$ (1,00)
2073	SERVIÇO DE ATENDIMENTO MÓVEL DE URGÊNCIA - SAMU 192	A	700.000,00
2074	MANUTENÇÃO DAS AÇÕES DA SECRETARIA DE ASSISTÊNCIA SOCIAL	A	63.000,00
2075	PRIMEIRA INFÂNCIA NO SUAS - PROGRAMA CRIANÇA FELIZ	A	15.000,00
2076	FORTALECIMENTO DO CONTROLE SOCIAL - CMAS	A	21.000,00
2077	EXECUÇÃO DE EMENDAS PARLAMENTARES PARA A ASSISTÊNCIA SOCIAL	A	50.000,00
2104	GESTÃO DE PESSOAL ADMINISTRATIVO E ENCARGOS GERAIS	A	206.000,00
2105	MANUTENÇÃO DE SERVIÇOS TÉCNICOS E ADMINISTRATIVOS	A	947.000,00
2204	GESTÃO DE PESSOAL ADMINISTRATIVO E ENCARGOS GERAIS	A	3.762.000,00
2205	MANUTENÇÃO DOS SERVIÇOS TÉCNICOS E ADMINISTRATIVOS	A	1.445.000,00
2304	GESTÃO DE PESSOAL ADMINISTRATIVO E ENCARGOS GERAIS	A	82.000,00
2305	MANUTENÇÃO DE SERVIÇOS TÉCNICOS E ADMINISTRATIVOS	A	91.000,00
2405	MANUTENÇÃO DE SERVIÇOS TÉCNICOS E ADMINISTRATIVOS	A	765.000,00
2504	GESTÃO DE PESSOAL ADMINISTRATIVO E ENCARGOS GERAIS	A	171.000,00
2505	MANUTENÇÃO DE SERVIÇOS TÉCNICOS E ADMINISTRATIVOS	A	174.000,00
2604	GESTÃO DE PESSOAL ADMINISTRATIVO E ENCARGOS GERAIS	A	62.000,00
2605	MANUTENÇÃO DE SERVIÇOS TÉCNICOS E ADMINISTRATIVOS	A	49.000,00
2704	GESTÃO DE PESSOAL ADMINISTRATIVO E ENCARGOS GERAIS	A	1.057.000,00
2705	MANUTENÇÃO DE SERVIÇOS TÉCNICOS E ADMINISTRATIVOS	A	696.000,00
4004	GESTÃO DE PESSOAL ADMINISTRATIVO E ENCARGOS GERAIS	A	551.000,00
4005	MANUTENÇÃO DE SERVIÇOS TÉCNICOS E ADMINISTRATIVOS	A	191.000,00
4007	QUALIFICAÇÃO E CAPACITAÇÃO DOS SERVIDORES	A	80.000,00
6004	GESTÃO DE PESSOAL ADMINISTRATIVO E ENCARGOS GERAIS	A	73.000,00
6005	MANUTENÇÃO DE SERVIÇOS TÉCNICOS E ADMINISTRATIVOS	A	63.000,00
8004	GESTÃO DE PESSOAL ADMINISTRATIVO E ENCARGOS GERAIS	A	152.000,00
8005	MANUTENÇÃO DE SERVIÇOS TÉCNICOS E ADMINISTRATIVOS	A	6.000,00
9991	CUMPRIMENTO DE SENTENÇAS JUDICIAIS	P	1.152.000,00
9992	OBRIGAÇÕES TRIBUTÁRIAS E CONTRIBUTIVAS	P	1.007.000,00
9993	AMORTIZAÇÃO E ENCARGOS DA DÍVIDA PÚBLICA MUNICIPAL	P	1.602.000,00
9999	RESERVA DE CONTINGÊNCIA	P	82.400,00
Total R\$:			140.000.000,00

ANEXO VI

DESPESA POR PROGRAMA DE GOVERNO

2024





PREFEITURA MUNICIPAL DE PARIPIRANGA

PRAÇA MUNICIPAL

CENTRO

PARIPIRANGA - BA

CNPJ: 14.215.826/0001-82

Anexo VI, da Lei Nº 4.320/64 - Orçamento 2024

Programa de Trabalho

Valores expressos em R\$

Código	Especificação	Atividade	Projeto	Total Fixado
Órgão: 1 - CÂMARA MUNICIPAL DE PARIPIRANGA				
Unidade: 010100 - CÂMARA MUNICIPAL DE VEREADORES				
01.000.000.0.000	LEGISLATIVA	4.078.600,00	1.159.600,00	5.238.200,00
01.031.000.0.000	AÇÃO LEGISLATIVA	4.078.600,00	1.159.600,00	5.238.200,00
01.031.001.0.000	O FORTALECIMENTO DO LEGISLATIVO	4.078.600,00	1.159.600,00	5.238.200,00
01.031.001.1.001	CONSTRUÇÃO, AMPLIAÇÃO E REFORMA DA CAMARA MUNICIPAL	0,00	703.600,00	703.600,00
01.031.001.1.002	REEQUIPAMENTO DA CAMARA MUNICIPAL	0,00	36.000,00	36.000,00
01.031.001.1.003	AQUISIÇÃO DE VEICULOS	0,00	60.000,00	60.000,00
01.031.001.1.050	CONSTRUÇÃO DA CASA LEGISLATIVA	0,00	138.000,00	138.000,00
01.031.001.1.051	CONSTRUÇÃO DA GUARITA DE ACESSO A CÂMARA	0,00	102.000,00	102.000,00
01.031.001.1.052	AMPLIAÇÃO E REFORMA DO MUSEU DA CÂMARA	0,00	120.000,00	120.000,00
01.031.001.2.001	GESTÃO DOS SERVIÇOS DO PLENÁRIO	1.690.600,00	0,00	1.690.600,00
01.031.001.2.002	GERENCIAMENTO DA ADMINISTRAÇÃO DA CAMARA	2.388.000,00	0,00	2.388.000,00
Total:		4.078.600,00	1.159.600,00	5.238.200,00



PREFEITURA MUNICIPAL DE PARIPIRANGA

PRAÇA MUNICIPAL

CENTRO

PARIPIRANGA - BA

CNPJ: 14.215.826/0001-82

Anexo VI, da Lei Nº 4.320/64 - Orçamento 2024

Programa de Trabalho

Valores expressos em R\$

Código	Especificação	Atividade	Projeto	Total Fixado
Órgão: 2 - PREFEITURA MUNICIPAL DE PARIPIRANGA				
Unidade: 020200 - SECRETARIA MUNICIPAL DE ADMINISTRAÇÃO GERAL				
04.000.000.0.000	ADMINISTRAÇÃO	5.818.000,00	1.864.400,00	7.682.400,00
04.122.000.0.000	ADMINISTRAÇÃO GERAL	5.796.000,00	1.864.400,00	7.660.400,00
04.122.002.0.000	GESTÃO POR RESULTADOS	5.758.000,00	0,00	5.758.000,00
04.122.002.2.004	GESTÃO DE PESSOAL ADMINISTRAÇÃO E ENCARGOS GERAIS	4.161.000,00	0,00	4.161.000,00
04.122.002.2.005	MANUTENÇÃO DE SERVIÇOS TÉCNICOS E ADMINISTRATIVOS	1.597.000,00	0,00	1.597.000,00
04.122.008.0.000	MAIS URBANIZAÇÃO E MOBILIDADE URBANA PARA O CIDADÃO	38.000,00	1.864.400,00	1.902.400,00
04.122.008.1.004	CONSTRUÇÃO, REQUALIFICAÇÃO E MANUTENÇÃO DE PRÉDIOS MUNICIPAIS	0,00	1.864.400,00	1.864.400,00
04.122.008.2.062	CONSÓRCIO INTERMUNICIPAL DO SEMIÁRIDO NORDESTE II - CISAN	38.000,00	0,00	38.000,00
04.128.000.0.000	FORMAÇÃO DE RECURSOS HUMANOS	22.000,00	0,00	22.000,00
04.128.002.0.000	GESTÃO POR RESULTADOS	22.000,00	0,00	22.000,00
04.128.002.2.007	QUALIFICAÇÃO E CAPACITAÇÃO DOS SERVIDORES	22.000,00	0,00	22.000,00
06.000.000.0.000	SEGURANÇA PÚBLICA	197.000,00	0,00	197.000,00
06.181.000.0.000	POLICIAMENTO	197.000,00	0,00	197.000,00
06.181.010.0.000	PARIPIRANGA COM MAIS SEGURANÇA	197.000,00	0,00	197.000,00
06.181.010.2.003	GESTÃO DE SEGURANÇA PÚBLICA MUNICIPAL	197.000,00	0,00	197.000,00
15.000.000.0.000	URBANISMO	5.082.000,00	6.693.000,00	11.775.000,00
15.125.000.0.000	NORMATIZAÇÃO E FISCALIZAÇÃO	0,00	50.000,00	50.000,00
15.125.008.0.000	MAIS URBANIZAÇÃO E MOBILIDADE URBANA PARA O CIDADÃO	0,00	50.000,00	50.000,00
15.125.008.1.032	ATUALIZAÇÃO DO PLANO DIRETOR MUNICIPAL	0,00	50.000,00	50.000,00
15.451.000.0.000	INFRA-ESTRUTURA URBANA	0,00	6.643.000,00	6.643.000,00
15.451.008.0.000	MAIS URBANIZAÇÃO E MOBILIDADE URBANA PARA O CIDADÃO	0,00	6.643.000,00	6.643.000,00
15.451.008.1.005	CONSTRUÇÃO, REFORMA E REQUALIFICAÇÃO DE PRAÇAS E EQUIPAMENTOS PÚBLICOS	0,00	2.231.000,00	2.231.000,00
15.451.008.1.006	PAVIMENTAÇÃO E DRENAGEM DE VIAS	0,00	4.208.000,00	4.208.000,00
15.451.008.1.008	CONSTRUÇÃO E AMPLIAÇÃO DE CEMITÉRIOS	0,00	204.000,00	204.000,00
15.452.000.0.000	SERVIÇOS URBANOS	4.100.000,00	0,00	4.100.000,00
15.452.008.0.000	MAIS URBANIZAÇÃO E MOBILIDADE URBANA PARA O CIDADÃO	4.100.000,00	0,00	4.100.000,00
15.452.008.2.011	SERVIÇO DE ILUMINAÇÃO PÚBLICA	1.801.000,00	0,00	1.801.000,00
15.452.008.2.013	MANUTENÇÃO DAS AÇÕES DA DIRETORIA DE OBRAS E URBANISMO	2.299.000,00	0,00	2.299.000,00
15.782.000.0.000	TRANSPORTE RODOVIÁRIO	982.000,00	0,00	982.000,00
15.782.008.0.000	MAIS URBANIZAÇÃO E MOBILIDADE URBANA PARA O CIDADÃO	982.000,00	0,00	982.000,00
15.782.008.2.008	CONSTRUÇÃO E CONSERVAÇÃO DAS ESTRADAS VICINAIS	982.000,00	0,00	982.000,00
16.000.000.0.000	HABITAÇÃO	22.000,00	16.000,00	38.000,00
16.244.000.0.000	ASSISTÊNCIA COMUNITÁRIA	22.000,00	0,00	22.000,00
16.244.007.0.000	MUNICÍPIO GARANTINDO DIREITOS E MINIMIZANDO DESIGUALDADE SOCIAL	22.000,00	0,00	22.000,00
16.244.007.2.014	MELHORIAS HABITACIONAIS E SANITÁRIAS	22.000,00	0,00	22.000,00
16.482.000.0.000	HABITAÇÃO URBANA	0,00	16.000,00	16.000,00
16.482.007.0.000	MUNICÍPIO GARANTINDO DIREITOS E MINIMIZANDO DESIGUALDADE SOCIAL	0,00	16.000,00	16.000,00
16.482.007.1.018	CONSTRUÇÃO DE UNIDADES HABITACIONAIS	0,00	16.000,00	16.000,00
17.000.000.0.000	SANEAMENTO	4.050.000,00	212.000,00	4.262.000,00
17.125.000.0.000	NORMATIZAÇÃO E FISCALIZAÇÃO	0,00	20.000,00	20.000,00
17.125.008.0.000	MAIS URBANIZAÇÃO E MOBILIDADE URBANA PARA O CIDADÃO	0,00	20.000,00	20.000,00
17.125.008.1.042	ELABORAÇÃO DO PLANO MUNICIPAL DE SANEAMENTO BÁSICO (PSMG)	0,00	20.000,00	20.000,00
17.451.000.0.000	INFRA-ESTRUTURA URBANA	24.000,00	0,00	24.000,00
17.451.008.0.000	MAIS URBANIZAÇÃO E MOBILIDADE URBANA PARA O CIDADÃO	24.000,00	0,00	24.000,00
17.451.008.2.010	OPERACIONALIZAÇÃO DO ESPAÇO DE DEPOSIÇÃO FINAL DE RESÍDUOS SÓLIDOS	24.000,00	0,00	24.000,00



PREFEITURA MUNICIPAL DE PARIPIRANGA

PRAÇA MUNICIPAL

CENTRO

PARIPIRANGA - BA

CNPJ: 14.215.826/0001-82

Anexo VI, da Lei Nº 4.320/64 - Orçamento 2024

Programa de Trabalho

Valores expressos em R\$

Código	Especificação	Atividade	Projeto	Total Fixado
Órgão: 2 - PREFEITURA MUNICIPAL DE PARIPIRANGA				
Unidade: 020200 - SECRETARIA MUNICIPAL DE ADMINISTRAÇÃO GERAL				
17.512.000.0.000	SANEAMENTO BASICO URBANO	4.026.000,00	192.000,00	4.218.000,00
17.512.008.0.000	MAIS URBANIZAÇÃO E MOBILIDADE URBANA PARA O CIDADÃO	4.026.000,00	192.000,00	4.218.000,00
17.512.008.1.013	SANEAMENTO BASICO E ESGOTAMENTO SANITÁRIO	0,00	192.000,00	192.000,00
17.512.008.2.009	CONSERVAÇÃO DOS SERVIÇOS DE LIMPEZA PÚBLICA	4.026.000,00	0,00	4.026.000,00
20.000.000.0.000	AGRICULTURA	0,00	212.000,00	212.000,00
20.544.000.0.000	RECURSOS HIDRICOS	0,00	212.000,00	212.000,00
20.544.008.0.000	MAIS URBANIZAÇÃO E MOBILIDADE URBANA PARA O CIDADÃO	0,00	212.000,00	212.000,00
20.544.008.1.007	AMPLIAÇÃO E REQUALIFICAÇÃO DO SISTEMA ABAST. DE AGUA E CONSTRUÇÃO CISTERNAS	0,00	212.000,00	212.000,00
Total:		15.169.000,00	8.997.400,00	24.166.400,00



PREFEITURA MUNICIPAL DE PARIPIRANGA

PRAÇA MUNICIPAL

CENTRO

PARIPIRANGA - BA

CNPJ: 14.215.826/0001-82

Anexo VI, da Lei Nº 4.320/64 - Orçamento 2024

Programa de Trabalho

Valores expressos em R\$

Código	Especificação	Atividade	Projeto	Total Fixado
Órgão: 2 - PREFEITURA MUNICIPAL DE PARIPIRANGA				
Unidade: 020201 - GABINETE DO PREFEITO				
04.000.000.0.000	ADMINISTRAÇÃO	792.000,00	0,00	792.000,00
04.122.000.0.000	ADMINISTRAÇÃO GERAL	742.000,00	0,00	742.000,00
04.122.002.0.000	GESTÃO POR RESULTADOS	742.000,00	0,00	742.000,00
04.122.002.4.004	GESTÃO DE PESSOAL ADMINISTRATIVO E ENCARGOS GERAIS	551.000,00	0,00	551.000,00
04.122.002.4.005	MANUTENÇÃO DE SERVIÇOS TÉCNICOS E ADMINISTRATIVOS	191.000,00	0,00	191.000,00
04.131.000.0.000	COMUNICAÇÃO SOCIAL	50.000,00	0,00	50.000,00
04.131.002.0.000	GESTÃO POR RESULTADOS	50.000,00	0,00	50.000,00
04.131.002.2.006	COMUNICAÇÃO E DIVULGAÇÃO GOVERNAMENTAL	50.000,00	0,00	50.000,00
Total:		792.000,00	0,00	792.000,00



PREFEITURA MUNICIPAL DE PARIPIRANGA

PRAÇA MUNICIPAL

CENTRO

PARIPIRANGA - BA

CNPJ: 14.215.826/0001-82

Anexo VI, da Lei Nº 4.320/64 - Orçamento 2024

Programa de Trabalho

Valores expressos em R\$

Código	Especificação	Atividade	Projeto	Total Fixado
Órgão: 2 - PREFEITURA MUNICIPAL DE PARIPIRANGA				
Unidade: 020202 - CONTROLE INTERNO				
04.000.000.0.000	ADMINISTRAÇÃO	136.000,00	0,00	136.000,00
04.124.000.0.000	CONTROLE INTERNO	136.000,00	0,00	136.000,00
04.124.002.0.000	GESTÃO POR RESULTADOS	136.000,00	0,00	136.000,00
04.124.002.6.004	GESTÃO DE PESSOAL ADMINISTRATIVO E ENCARGOS GERAIS	73.000,00	0,00	73.000,00
04.124.002.6.005	MANUTENÇÃO DE SERVIÇOS TÉCNICOS E ADMINISTRATIVOS	63.000,00	0,00	63.000,00
Total:		136.000,00	0,00	136.000,00



PREFEITURA MUNICIPAL DE PARIPIRANGA

PRAÇA MUNICIPAL
CENTRO
PARIPIRANGA - BA
CNPJ: 14.215.826/0001-82

Anexo VI, da Lei Nº 4.320/64 - Orçamento 2024 Programa de Trabalho

Valores expressos em R\$

Código	Especificação	Atividade	Projeto	Total Fixado
Órgão: 2 - PREFEITURA MUNICIPAL DE PARIPIRANGA				
Unidade: 020203 - PROCURADORIA MUNICIPAL				
04.000.000.0.000	ADMINISTRAÇÃO	158.000,00	0,00	158.000,00
04.092.000.0.000	REPRESENTAÇÃO JUDICIAL E EXTRAJUDICIAL	6.000,00	0,00	6.000,00
04.092.002.0.000	GESTÃO POR RESULTADOS	6.000,00	0,00	6.000,00
04.092.002.8.005	MANUTENÇÃO DE SERVIÇOS TÉCNICOS E ADMINISTRATIVOS	6.000,00	0,00	6.000,00
04.122.000.0.000	ADMINISTRAÇÃO GERAL	152.000,00	0,00	152.000,00
04.122.002.0.000	GESTÃO POR RESULTADOS	152.000,00	0,00	152.000,00
04.122.002.8.004	GESTÃO DE PESSOAL ADMINISTRATIVO E ENCARGOS GERAIS	152.000,00	0,00	152.000,00
Total:		158.000,00	0,00	158.000,00



PREFEITURA MUNICIPAL DE PARIPIRANGA

PRAÇA MUNICIPAL

CENTRO

PARIPIRANGA - BA

CNPJ: 14.215.826/0001-82

Anexo VI, da Lei Nº 4.320/64 - Orçamento 2024

Programa de Trabalho

Valores expressos em R\$

Código	Especificação	Atividade	Projeto	Total Fixado
Órgão: 2 - PREFEITURA MUNICIPAL DE PARIPIRANGA				
Unidade: 020300 - SECRETARIA MUNICIPAL DE FINANÇAS				
04.000.000.0.000	ADMINISTRAÇÃO	1.153.000,00	0,00	1.153.000,00
04.122.000.0.000	ADMINISTRAÇÃO GERAL	1.153.000,00	0,00	1.153.000,00
04.122.002.0.000	GESTÃO POR RESULTADOS	1.153.000,00	0,00	1.153.000,00
04.122.002.2.104	GESTÃO DE PESSOAL ADMINISTRATIVO E ENCARGOS GERAIS	206.000,00	0,00	206.000,00
04.122.002.2.105	MANUTENÇÃO DE SERVIÇOS TÉCNICOS E ADMINISTRATIVOS	947.000,00	0,00	947.000,00
28.000.000.0.000	ENCARGOS ESPECIAIS	0,00	3.761.000,00	3.761.000,00
28.843.000.0.000	SERVIÇO DA DÍVIDA INTERNA	0,00	1.602.000,00	1.602.000,00
28.843.002.0.000	GESTÃO POR RESULTADOS	0,00	1.602.000,00	1.602.000,00
28.843.002.9.993	AMORTIZAÇÃO E ENCARGOS DA DÍVIDA PÚBLICA MUNICIPAL	0,00	1.602.000,00	1.602.000,00
28.846.000.0.000	OUROS ENCARGOS ESPECIAIS	0,00	2.159.000,00	2.159.000,00
28.846.002.0.000	GESTÃO POR RESULTADOS	0,00	2.159.000,00	2.159.000,00
28.846.002.9.991	CUMPRIMENTO DE SENTENÇAS JUDICIAIS	0,00	1.152.000,00	1.152.000,00
28.846.002.9.992	OBRIGAÇÕES TRIBUTÁRIAS E CONTRIBUTIVAS	0,00	1.007.000,00	1.007.000,00
99.000.000.0.000	RESERVA DE CONTINGÊNCIA	0,00	82.400,00	82.400,00
99.999.000.0.000	RESERVA DE CONTINGÊNCIA	0,00	82.400,00	82.400,00
99.999.999.0.000	OPERAÇÕES ESPECIAIS	0,00	82.400,00	82.400,00
99.999.999.9.999	RESERVA DE CONTINGENCIA	0,00	82.400,00	82.400,00
Total:		1.153.000,00	3.843.400,00	4.996.400,00



PREFEITURA MUNICIPAL DE PARIPIRANGA

PRAÇA MUNICIPAL

CENTRO

PARIPIRANGA - BA

CNPJ: 14.215.826/0001-82

Anexo VI, da Lei Nº 4.320/64 - Orçamento 2024
Programa de Trabalho

Valores expressos em R\$

Código	Especificação	Atividade	Projeto	Total Fixado
Órgão: 2 - PREFEITURA MUNICIPAL DE PARIPIRANGA				
Unidade: 020500 - SECRETARIA MUNICIPAL DE ESPORTE E LAZER				
04.000.000.0.000	ADMINISTRAÇÃO	173.000,00	0,00	173.000,00
04.122.000.0.000	ADMINISTRAÇÃO GERAL	173.000,00	0,00	173.000,00
04.122.002.0.000	GESTÃO POR RESULTADOS	173.000,00	0,00	173.000,00
04.122.002.2.304	GESTÃO DE PESSOAL ADMINISTRATIVO E ENCARGOS GERAIS	82.000,00	0,00	82.000,00
04.122.002.2.305	MANUTENÇÃO DE SERVIÇOS TÉCNICOS E ADMINISTRATIVOS	91.000,00	0,00	91.000,00
27.000.000.0.000	DESPORTO E LAZER	234.000,00	2.640.000,00	2.874.000,00
27.812.000.0.000	DESPORTO COMUNITÁRIO	234.000,00	2.640.000,00	2.874.000,00
27.812.009.0.000	PROMOÇÃO E DEMOCRATIZAÇÃO DAS PRÁTICAS DE ESPORTES E LAZER	234.000,00	2.640.000,00	2.874.000,00
27.812.009.1.040	CONSTRUÇÃO E AMPLIAÇÃO DE EQUIPAMENTOS ESPORTIVOS	0,00	35.000,00	35.000,00
27.812.009.1.044	CONSTRUÇÃO DO GINÁSIO DE ESPORTES	0,00	2.605.000,00	2.605.000,00
27.812.009.2.027	GESTÃO E CONSERVAÇÃO DE ATIVIDADES ESPORTIVAS E DE LAZER	133.000,00	0,00	133.000,00
27.812.009.2.059	APOIO AO ESPORTE DE RENDIMENTO, EDUCACIONAL E DE PARTICIPAÇÃO	51.000,00	0,00	51.000,00
27.812.009.2.066	REFORMA E CONSERVAÇÃO DE EQUIPAMENTOS ESPORTIVOS	50.000,00	0,00	50.000,00
Total:		407.000,00	2.640.000,00	3.047.000,00



PREFEITURA MUNICIPAL DE PARIPIRANGA

PRAÇA MUNICIPAL
CENTRO
PARIPIRANGA - BA
CNPJ: 14.215.826/0001-82

Anexo VI, da Lei Nº 4.320/64 - Orçamento 2024 Programa de Trabalho

Valores expressos em R\$

Código	Especificação	Atividade	Projeto	Total Fixado
Órgão: 2 - PREFEITURA MUNICIPAL DE PARIPIRANGA				
Unidade: 020600 - SECRETARIA MUNICIPAL DE CULTURA				
04.000.000.0.000	ADMINISTRAÇÃO	111.000,00	0,00	111.000,00
04.122.000.0.000	ADMINISTRAÇÃO GERAL	111.000,00	0,00	111.000,00
04.122.002.0.000	GESTÃO POR RESULTADOS	111.000,00	0,00	111.000,00
04.122.002.2.604	GESTÃO DE PESSOAL ADMINISTRATIVO E ENCARGOS GERAIS	62.000,00	0,00	62.000,00
04.122.002.2.605	MANUTENÇÃO DE SERVIÇOS TÉCNICOS E ADMINISTRATIVOS	49.000,00	0,00	49.000,00
13.000.000.0.000	CULTURA	2.668.000,00	71.000,00	2.739.000,00
13.392.000.0.000	DIFUSÃO CULTURAL	2.668.000,00	71.000,00	2.739.000,00
13.392.005.0.000	CULTURA PARIPIRANGUENSE	2.668.000,00	71.000,00	2.739.000,00
13.392.005.1.010	criação e manutenção do centro de cultural e memória	0,00	55.000,00	55.000,00
13.392.005.2.023	GESTÃO E CONSERVAÇÃO DE ATIVIDADES CULTURAIS	0,00	16.000,00	16.000,00
13.392.005.2.026	PROMOÇÃO DE EVENTOS E ATIVIDADES CULTURAIS E TRADICIONAIS	2.668.000,00	0,00	2.668.000,00
Total:		2.779.000,00	71.000,00	2.850.000,00



PREFEITURA MUNICIPAL DE PARIPIRANGA

PRAÇA MUNICIPAL

CENTRO

PARIPIRANGA - BA

CNPJ: 14.215.826/0001-82

Anexo VI, da Lei Nº 4.320/64 - Orçamento 2024

Programa de Trabalho

Valores expressos em R\$

Código	Especificação	Atividade	Projeto	Total Fixado
Órgão: 2 - PREFEITURA MUNICIPAL DE PARIPIRANGA				
Unidade: 021000 - SECRETARIA MUNICIPAL DE AGRICULTURA, MEIO AMBIENTE E TURISMO				
04.000.000.0.000	ADMINISTRAÇÃO	345.000,00	0,00	345.000,00
04.122.000.0.000	ADMINISTRAÇÃO GERAL	345.000,00	0,00	345.000,00
04.122.002.0.000	GESTÃO POR RESULTADOS	345.000,00	0,00	345.000,00
04.122.002.2.504	GESTÃO DE PESSOAL ADMINISTRATIVO E ENCARGOS GERAIS	171.000,00	0,00	171.000,00
04.122.002.2.505	MANUTENÇÃO DE SERVIÇOS TÉCNICOS E ADMINISTRATIVOS	174.000,00	0,00	174.000,00
18.000.000.0.000	GESTÃO AMBIENTAL	119.000,00	0,00	119.000,00
18.541.000.0.000	PRESERVAÇÃO E CONSERVAÇÃO AMBIENTAL	119.000,00	0,00	119.000,00
18.541.004.0.000	DESENVOLVIMENTO ECONÔMICO E SUSTENTÁVEL	68.000,00	0,00	68.000,00
18.541.004.2.044	INCENTIVO A PRESERVAÇÃO DO MEIO AMBIENTE	58.000,00	0,00	58.000,00
18.541.004.2.068	RECUPERAÇÃO ÁREAS DEGRADAS	10.000,00	0,00	10.000,00
18.541.008.0.000	MAIS URBANIZAÇÃO E MOBILIDADE URBANA PARA O CIDADÃO	51.000,00	0,00	51.000,00
18.541.008.2.042	GESTÃO DOS SERVIÇOS RELACIONADOS COM A SECA	16.000,00	0,00	16.000,00
18.541.008.2.069	APOIO AO CONTROLE POPULACIONAL DE ANIMAIS DE RUA	35.000,00	0,00	35.000,00
20.000.000.0.000	AGRICULTURA	528.000,00	0,00	528.000,00
20.544.000.0.000	RECURSOS HIDRICOS	438.000,00	0,00	438.000,00
20.544.008.0.000	MAIS URBANIZAÇÃO E MOBILIDADE URBANA PARA O CIDADÃO	438.000,00	0,00	438.000,00
20.544.008.2.043	SERVIÇOS DE ABASTECIMENTO DE ÁGUA POTÁVEL	172.000,00	0,00	172.000,00
20.544.008.2.045	PERFURAÇÃO, CONSERVAÇÃO E REQUALIFICAÇÃO DE AGUADAS, POÇOS ARTESIANOS E BARRAGENS	266.000,00	0,00	266.000,00
20.608.000.0.000	PROMOÇÃO DA PRODUÇÃO AGROPECUÁRIA	90.000,00	0,00	90.000,00
20.608.004.0.000	DESENVOLVIMENTO ECONÔMICO E SUSTENTÁVEL	90.000,00	0,00	90.000,00
20.608.004.2.046	APOIO AOS AGRICULTORES FAMILIARES	90.000,00	0,00	90.000,00
23.000.000.0.000	COMÉRCIO E SERVIÇOS	50.000,00	100.000,00	150.000,00
23.695.000.0.000	TURISMO	50.000,00	100.000,00	150.000,00
23.695.011.0.000	EMPREENDER PARA CRESCER	50.000,00	100.000,00	150.000,00
23.695.011.1.038	REQUALIFICAÇÃO DA ESTRUTURA TURISTICA	0,00	100.000,00	100.000,00
23.695.011.2.067	REALIZAÇÃO DE AÇÕES VOLTADAS PARA INCENTIVO AO TURISMO LOCAL	50.000,00	0,00	50.000,00
Total:		1.042.000,00	100.000,00	1.142.000,00



PREFEITURA MUNICIPAL DE PARIPIRANGA

PRAÇA MUNICIPAL
CENTRO
PARIPIRANGA - BA
CNPJ: 14.215.826/0001-82

Anexo VI, da Lei Nº 4.320/64 - Orçamento 2024
Programa de Trabalho

Valores expressos em R\$

Código	Especificação	Atividade	Projeto	Total Fixado
Órgão: 3 - FUNDO MUNICIPAL DE SAÚDE DE PARIPIRANGA				
Unidade: 020700 - FUNDO MUNICIPAL DE SAUDE				
10.000.000.0.000	SAÚDE	26.256.600,00	1.130.000,00	27.386.600,00
10.122.000.0.000	ADMINISTRAÇÃO GERAL	1.753.000,00	470.000,00	2.223.000,00
10.122.002.0.000	GESTÃO POR RESULTADOS	1.753.000,00	0,00	1.753.000,00
10.122.002.2.704	GESTÃO DE PESSOAL ADMINISTRATIVO E ENCARGOS GERAIS	1.057.000,00	0,00	1.057.000,00
10.122.002.2.705	MANUTENÇÃO DE SERVIÇOS TÉCNICOS E ADMINISTRATIVOS	696.000,00	0,00	696.000,00
10.122.006.0.000	PARIPIRANGA COM MAIS SAUDE	0,00	470.000,00	470.000,00
10.122.006.1.031	AQUISIÇÃO E RENOVAÇÃO DE FROTA	0,00	470.000,00	470.000,00
10.125.000.0.000	NORMATIZAÇÃO E FISCALIZAÇÃO	10.000,00	0,00	10.000,00
10.125.006.0.000	PARIPIRANGA COM MAIS SAUDE	10.000,00	0,00	10.000,00
10.125.006.2.047	MANUTENÇÃO E FUNCIONAMENTO DO CONSELHO DE SAUDE	10.000,00	0,00	10.000,00
10.301.000.0.000	ATENÇÃO BÁSICA	12.076.000,00	521.000,00	12.597.000,00
10.301.006.0.000	PARIPIRANGA COM MAIS SAUDE	12.076.000,00	521.000,00	12.597.000,00
10.301.006.1.029	CONSTRUÇÃO E AMPLIAÇÃO DE UNIDADES BÁSICAS DE SAUDE	0,00	510.000,00	510.000,00
10.301.006.1.049	IMPLANTAÇÃO DE ACADEMIA DA SAUDE	0,00	11.000,00	11.000,00
10.301.006.2.049	ATENDIMENTO DOS SERVIÇOS DA ATENÇÃO PRIMÁRIA EM SAUDE	11.420.000,00	0,00	11.420.000,00
10.301.006.2.063	REFORMA, MANUTENÇÃO E EQUIPAMENTO DE UNIDADES BÁSICAS DE SAÚDE	155.000,00	0,00	155.000,00
10.301.006.2.065	MANUTENÇÃO DO CENTRO DE SAÚDE MUNICIPAL	501.000,00	0,00	501.000,00
10.302.000.0.000	ASSISTÊNCIA HOSPITALAR E AMBULATORIAL	10.264.600,00	135.000,00	10.399.600,00
10.302.006.0.000	PARIPIRANGA COM MAIS SAUDE	10.264.600,00	135.000,00	10.399.600,00
10.302.006.1.028	REQUALIFICAÇÃO DE UNIDADES DE MEDIA E ALTA COMPLEXIBILIDADE	0,00	135.000,00	135.000,00
10.302.006.2.050	ATENÇÃO DE MÉDIA E ALTA COMPLEXIDADE AMBULATORIAL E HOSPITALAR - MAC	8.361.000,00	0,00	8.361.000,00
10.302.006.2.051	ATENÇÃO DOS SERVIÇOS DE TRATAMENTO FORA DO DOMICILIO - TFD	180.000,00	0,00	180.000,00
10.302.006.2.054	CONSORCIO INTERFEDERATIVO DE SAUDE NORDESTE II	478.600,00	0,00	478.600,00
10.302.006.2.061	AÇÕES DE ENFRENTAMENTO E COMBATE A PANDEMIAS	40.000,00	0,00	40.000,00
10.302.006.2.064	MANUTENÇÃO DO CENTRO DE ATENÇÃO PSICOSSOCIAL - CAPS	505.000,00	0,00	505.000,00
10.302.006.2.073	SERVIÇO DE ATENDIMENTO MÓVEL DE URGÊNCIA - SAMU 192	700.000,00	0,00	700.000,00
10.303.000.0.000	SUORTE PROFILÁTICO E TERAPÊUTICO	367.000,00	0,00	367.000,00
10.303.006.0.000	PARIPIRANGA COM MAIS SAUDE	367.000,00	0,00	367.000,00
10.303.006.2.048	ATENÇÃO DOS SERVIÇOS DA ASSISTENCIA FARMACEUTICAS	367.000,00	0,00	367.000,00
10.305.000.0.000	VIGILÂNCIA EPIDEMIOLÓGICA	1.786.000,00	4.000,00	1.790.000,00
10.305.006.0.000	PARIPIRANGA COM MAIS SAUDE	1.786.000,00	4.000,00	1.790.000,00
10.305.006.1.030	IMPLANTAÇÃO DE MELHORIAS HABITACIONAIS PARA COMBATE E DOENÇAS	0,00	4.000,00	4.000,00
10.305.006.2.053	ATENÇÃO DOS SERVIÇOS DE VIGILANCIA EM SAUDE	1.786.000,00	0,00	1.786.000,00
Total:		26.256.600,00	1.130.000,00	27.386.600,00



PREFEITURA MUNICIPAL DE PARIPIRANGA

PRAÇA MUNICIPAL

CENTRO

PARIPIRANGA - BA

CNPJ: 14.215.826/0001-82

Anexo VI, da Lei Nº 4.320/64 - Orçamento 2024

Programa de Trabalho

Valores expressos em R\$

Código	Especificação	Atividade	Projeto	Total Fixado
Órgão: 5 - FUNDO MUNICIPAL DE ASSIST. SOCIAL DE PARIPIRANGA				
Unidade: 020800 - SECRETARIA MUNICIPAL DE ASSISTENCIA SOCIAL				
08.000.000.0.000	ASSISTÊNCIA SOCIAL	170.000,00	0,00	170.000,00
08.241.000.0.000	ASSISTÊNCIA AO IDOSO	35.000,00	0,00	35.000,00
08.241.007.0.000	MUNICIPIO GARANTINDO DIREITOS E MINIMIZANDO DESIGUALDADE SOCIAL	35.000,00	0,00	35.000,00
08.241.007.2.060	MANUTENÇÃO DA CASA ABRIGO	35.000,00	0,00	35.000,00
08.242.000.0.000	ASSISTENCIA AO PORTADOR DE DEFICIENCIA	7.000,00	0,00	7.000,00
08.242.007.0.000	MUNICIPIO GARANTINDO DIREITOS E MINIMIZANDO DESIGUALDADE SOCIAL	7.000,00	0,00	7.000,00
08.242.007.2.034	SERVIÇOS DE PROTEÇÃO SOCIAL ESPECIAL ÀS PESSOAS COM DEFICIENCIAS	7.000,00	0,00	7.000,00
08.244.000.0.000	ASSISTÊNCIA COMUNITÁRIA	128.000,00	0,00	128.000,00
08.244.007.0.000	MUNICIPIO GARANTINDO DIREITOS E MINIMIZANDO DESIGUALDADE SOCIAL	128.000,00	0,00	128.000,00
08.244.007.2.025	AÇÕES DA POLITICA DE PROTEÇÃO A MULHER	50.000,00	0,00	50.000,00
08.244.007.2.033	AÇÕES DA POLITICA DE ATENÇÃO A PESSOA IDOSA	15.000,00	0,00	15.000,00
08.244.007.2.074	MANUTENÇÃO DAS AÇÕES DA SECRETARIA DE ASSISTÊNCIA SOCIAL	63.000,00	0,00	63.000,00
Total:		170.000,00	0,00	170.000,00



PREFEITURA MUNICIPAL DE PARIPIRANGA

PRAÇA MUNICIPAL

CENTRO

PARIPIRANGA - BA

CNPJ: 14.215.826/0001-82

Anexo VI, da Lei Nº 4.320/64 - Orçamento 2024

Programa de Trabalho

Valores expressos em R\$

Código	Especificação	Atividade	Projeto	Total Fixado
Órgão: 5 - FUNDO MUNICIPAL DE ASSIST. SOCIAL DE PARIPIRANGA				
Unidade: 020801 - FUNDO MUNICIPAL DE ASSISTENCIA SOCIAL				
08.000.000.0.000	ASSISTÊNCIA SOCIAL	2.831.000,00	0,00	2.831.000,00
08.122.000.0.000	ADMINISTRAÇÃO GERAL	786.000,00	0,00	786.000,00
08.122.002.0.000	GESTÃO POR RESULTADOS	765.000,00	0,00	765.000,00
08.122.002.2.405	MANUTENÇÃO DE SERVIÇOS TÉCNICOS E ADMINISTRATIVOS	765.000,00	0,00	765.000,00
08.122.007.0.000	MUNICÍPIO GARANTINDO DIREITOS E MINIMIZANDO DESIGUALDADE SOCIAL	21.000,00	0,00	21.000,00
08.122.007.2.076	FORTALECIMENTO DO CONTROLE SOCIAL - CMAS	21.000,00	0,00	21.000,00
08.243.000.0.000	ASSISTÊNCIA A CRIANÇA E AO ADOLESCENTE	6.000,00	0,00	6.000,00
08.243.007.0.000	MUNICÍPIO GARANTINDO DIREITOS E MINIMIZANDO DESIGUALDADE SOCIAL	6.000,00	0,00	6.000,00
08.243.007.2.071	MANUTENÇÃO DAS AÇÕES DO IGD - MAIS BAHIA	6.000,00	0,00	6.000,00
08.244.000.0.000	ASSISTÊNCIA COMUNITÁRIA	2.039.000,00	0,00	2.039.000,00
08.244.007.0.000	MUNICÍPIO GARANTINDO DIREITOS E MINIMIZANDO DESIGUALDADE SOCIAL	2.039.000,00	0,00	2.039.000,00
08.244.007.2.030	BLOCO PROTEÇÃO SOCIAL ESPECIAL	342.000,00	0,00	342.000,00
08.244.007.2.031	BLOCO DE PROTEÇÃO SOCIAL BÁSICA	1.006.000,00	0,00	1.006.000,00
08.244.007.2.036	GESTÃO DESCENTRALIZADA DO PROGRAMA BOLSA FAMÍLIA - PBF	274.000,00	0,00	274.000,00
08.244.007.2.037	GESTÃO DESCENTRALIZADA DO SUAS - IGD SUAS	80.000,00	0,00	80.000,00
08.244.007.2.038	GESTÃO DE BENEFÍCIOS EVENTUAIS - BE	183.000,00	0,00	183.000,00
08.244.007.2.039	BENEFÍCIOS DE PRESTAÇÃO CONTINUADA (BPC)	34.000,00	0,00	34.000,00
08.244.007.2.072	APOIO A ORGANIZAÇÃO, GESTÃO E A VIGILÂNCIA SOCIO ASSISTENCIAL	55.000,00	0,00	55.000,00
08.244.007.2.075	PRIMEIRA INFÂNCIA NO SUAS - PROGRAMA CRIANÇA FELIZ	15.000,00	0,00	15.000,00
08.244.007.2.077	EXECUÇÃO DE EMENDAS PARLAMENTARES PARA A ASSISTÊNCIA SOCIAL	50.000,00	0,00	50.000,00
Total:		2.831.000,00	0,00	2.831.000,00



PREFEITURA MUNICIPAL DE PARIPIRANGA

PRAÇA MUNICIPAL
CENTRO
PARIPIRANGA - BA
CNPJ: 14.215.826/0001-82

Anexo VI, da Lei Nº 4.320/64 - Orçamento 2024 Programa de Trabalho

Valores expressos em R\$

Código	Especificação	Atividade	Projeto	Total Fixado
Órgão: 5 - FUNDO MUNICIPAL DE ASSIST. SOCIAL DE PARIPIRANGA				
Unidade: 020802 - FUNDO MUN. DE ASSIST. A CRIANÇA E DO ADOLESCENTE				
08.000.000.0.000	ASSISTÊNCIA SOCIAL	219.000,00	0,00	219.000,00
08.125.000.0.000	NORMATIZAÇÃO E FISCALIZAÇÃO	214.000,00	0,00	214.000,00
08.125.007.0.000	MUNICIPIO GARANTINDO DIREITOS E MINIMIZANDO DESIGUALDADE SOCIAL	214.000,00	0,00	214.000,00
08.125.007.2.040	MANUTENÇÃO E FUNCIONAMENTO DO CONSELHO TUTELAR	214.000,00	0,00	214.000,00
08.243.000.0.000	ASSISTÊNCIA A CRIANÇA E AO ADOLESCENTE	5.000,00	0,00	5.000,00
08.243.007.0.000	MUNICIPIO GARANTINDO DIREITOS E MINIMIZANDO DESIGUALDADE SOCIAL	5.000,00	0,00	5.000,00
08.243.007.2.041	MANUTENÇÃO DO FUNDO DA CRIANÇA E DO ADOLESCENTE	5.000,00	0,00	5.000,00
Total:		219.000,00	0,00	219.000,00



PREFEITURA MUNICIPAL DE PARIPIRANGA

PRAÇA MUNICIPAL

CENTRO

PARIPIRANGA - BA

CNPJ: 14.215.826/0001-82

Anexo VI, da Lei Nº 4.320/64 - Orçamento 2024

Programa de Trabalho

Valores expressos em R\$

Código	Especificação	Atividade	Projeto	Total Fixado
Órgão: 7 - FUNDO MUNICIPAL DE EDUCAÇÃO DE PARIPIRANGA				
Unidade: 020400 - SECETARIA MUNICIPAL DE EDUCAÇÃO				
12.000.000.0.000	EDUCAÇÃO	53.594.400,00	13.273.000,00	66.867.400,00
12.306.000.0.000	ALIMENTAÇÃO E NUTRIÇÃO	0,00	1.705.000,00	1.705.000,00
12.306.003.0.000	EDUCAÇÃO TRANSFORMADORA	0,00	1.705.000,00	1.705.000,00
12.306.003.2.015	DISTRIBUIÇÃO DE ALIMENTAÇÃO ESCOLAR PARA OS ALUNOS	0,00	1.705.000,00	1.705.000,00
12.361.000.0.000	ENSINO FUNDAMENTAL	41.316.400,00	6.957.000,00	48.273.400,00
12.361.003.0.000	EDUCAÇÃO TRANSFORMADORA	41.316.400,00	6.957.000,00	48.273.400,00
12.361.003.1.021	CONSTRUÇÃO E AMPLIAÇÃO DE UNIDADES ESCOLARES - ENSINO FUNDAMENTAL	0,00	6.605.000,00	6.605.000,00
12.361.003.1.022	CONSTRUÇÃO E AMPLIAÇÃO DE QUADRAS DE ESPORTES NAS ESCOLAS	0,00	352.000,00	352.000,00
12.361.003.2.016	FUNCIONAMENTO DA REDE DE EDUCAÇÃO BÁSICA - ENSINO FUNDAMENTAL	35.149.400,00	0,00	35.149.400,00
12.361.003.2.056	REFORMA, CONSERVAÇÃO E EQUIPAMENTO DE UNIDADES ESCOLARES - ENSINO FUNDAMENTAL	800.000,00	0,00	800.000,00
12.361.003.2.058	REFORMA, CONSERVAÇÃO E EQUIPAMENTO DE QUADRAS POLIESPORTIVAS ESCOLARES	80.000,00	0,00	80.000,00
12.361.003.2.204	GESTÃO DE PESSOAL ADMINISTRATIVO E ENCARGOS GERAIS	3.762.000,00	0,00	3.762.000,00
12.361.003.2.205	MANUTENÇÃO DOS SERVIÇOS TÉCNICOS E ADMINISTRATIVOS	1.445.000,00	0,00	1.445.000,00
12.361.003.4.007	QUALIFICAÇÃO E CAPACITAÇÃO DOS SERVIDORES	80.000,00	0,00	80.000,00
12.364.000.0.000	ENSINO SUPERIOR	14.000,00	0,00	14.000,00
12.364.003.0.000	EDUCAÇÃO TRANSFORMADORA	14.000,00	0,00	14.000,00
12.364.003.2.020	ASSISTENCIA A ESTUDANTE DO ENSINO SUPERIOR	14.000,00	0,00	14.000,00
12.365.000.0.000	EDUCAÇÃO INFANTIL	7.885.000,00	4.611.000,00	12.496.000,00
12.365.003.0.000	EDUCAÇÃO TRANSFORMADORA	7.885.000,00	4.611.000,00	12.496.000,00
12.365.003.1.041	CONSTRUÇÃO DE UNIDADES ESCOLARES PRÉ ESCOLA E CRECHES	0,00	4.611.000,00	4.611.000,00
12.365.003.2.017	FUNCIONAMENTO DA REDE DE EDUCAÇÃO BÁSICA - EDUCAÇÃO INFANTIL	6.965.000,00	0,00	6.965.000,00
12.365.003.2.057	REFORMA, CONSERVAÇÃO E EQUIPAMENTO DE UNIDADES ESCOLARES - ENSINO INFANTIL	920.000,00	0,00	920.000,00
12.366.000.0.000	EDUCAÇÃO DE JOVENS E ADULTOS	742.000,00	0,00	742.000,00
12.366.003.0.000	EDUCAÇÃO TRANSFORMADORA	742.000,00	0,00	742.000,00
12.366.003.2.070	EXECUÇÃO DE POLÍTICAS DE EDUCAÇÃO DAS PESSOAS JOVENS, ADULTAS E IDOSAS (EPJAI)	742.000,00	0,00	742.000,00
12.367.000.0.000	EDUCAÇÃO ESPECIAL	50.000,00	0,00	50.000,00
12.367.003.0.000	EDUCAÇÃO TRANSFORMADORA	50.000,00	0,00	50.000,00
12.367.003.2.022	FUNCIONAMENTO DA REDE DE EDUCAÇÃO BÁSICA - EDUCAÇÃO ESPECIAL	50.000,00	0,00	50.000,00
12.782.000.0.000	TRANSPORTE RODOVIÁRIO	3.587.000,00	0,00	3.587.000,00
12.782.003.0.000	EDUCAÇÃO TRANSFORMADORA	3.587.000,00	0,00	3.587.000,00
12.782.003.2.019	GESTÃO DO SERVIÇO DE TRANSPORTE ESCOLAR - EDUCAÇÃO BÁSICA	3.587.000,00	0,00	3.587.000,00
Total:		53.594.400,00	13.273.000,00	66.867.400,00
			Total Geral:	140.000.000,00

ANEXO VII

ORDINÁRIO E VINCULADO

2024





PREFEITURA MUNICIPAL DE PARIPIRANGA

PRAÇA MUNICIPAL
CENTRO

PARIPIRANGA - BA

CNPJ: 14.215.826/0001-82

Anexo VII, da Lei Nº 4.320/64 - Orçamento 2024 Programa de Trabalho - Demonstrativo de Funções, Subfunções e Programas por Projetos e Atividades

Valores expressos em R\$

Código	Especificação	Atividade	Projeto	Total Fixado
01.000.000.0.000	LEGISLATIVA	4.078.600,00	1.159.600,00	5.238.200,00
01.031.000.0.000	AÇÃO LEGISLATIVA	4.078.600,00	1.159.600,00	5.238.200,00
01.031.001.0.000	O FORTALECIMENTO DO LEGISLATIVO	4.078.600,00	1.159.600,00	5.238.200,00
01.031.001.1.001	CONSTRUÇÃO, AMPLIAÇÃO E REFORMA DA CAMARA MUNICIPAL	0,00	703.600,00	703.600,00
01.031.001.1.002	REEQUIPAMENTO DA CAMARA MUNICIPAL	0,00	36.000,00	36.000,00
01.031.001.1.003	AQUISIÇÃO DE VEICULOS	0,00	60.000,00	60.000,00
01.031.001.1.050	CONSTRUÇÃO DA CASA LEGISLATIVA	0,00	138.000,00	138.000,00
01.031.001.1.051	CONSTRUÇÃO DA GUARITA DE ACESSO A CÂMARA	0,00	102.000,00	102.000,00
01.031.001.1.052	AMPLIAÇÃO E REFORMA DO MUSEU DA CÂMARA	0,00	120.000,00	120.000,00
01.031.001.2.001	GESTÃO DOS SERVIÇOS DO PLENÁRIO	1.690.600,00	0,00	1.690.600,00
01.031.001.2.002	GERENCIAMENTO DA ADMINISTRAÇÃO DA CAMARA	2.388.000,00	0,00	2.388.000,00
04.000.000.0.000	ADMINISTRAÇÃO	8.666.000,00	1.864.400,00	10.550.400,00
04.092.000.0.000	REPRESENTAÇÃO JUDICIAL E EXTRAJUDICIAL	6.000,00	0,00	6.000,00
04.092.002.0.000	GESTÃO POR RESULTADOS	6.000,00	0,00	6.000,00
04.092.002.8.005	MANUTENÇÃO DE SERVIÇOS TÉCNICOS E ADMINISTRATIVOS	6.000,00	0,00	6.000,00
04.122.000.0.000	ADMINISTRAÇÃO GERAL	8.472.000,00	1.864.400,00	10.336.400,00
04.122.002.0.000	GESTÃO POR RESULTADOS	8.434.000,00	0,00	8.434.000,00
04.122.002.2.004	GESTÃO DE PESSOAL ADMINISTRAÇÃO E ENCARGOS GERAIS	4.161.000,00	0,00	4.161.000,00
04.122.002.2.005	MANUTENÇÃO DE SERVIÇOS TÉCNICOS E ADMINISTRATIVOS	1.597.000,00	0,00	1.597.000,00
04.122.002.2.104	GESTÃO DE PESSOAL ADMINISTRATIVO E ENCARGOS GERAIS	206.000,00	0,00	206.000,00
04.122.002.2.105	MANUTENÇÃO DE SERVIÇOS TÉCNICOS E ADMINISTRATIVOS	947.000,00	0,00	947.000,00
04.122.002.2.304	GESTÃO DE PESSOAL ADMINISTRATIVO E ENCARGOS GERAIS	82.000,00	0,00	82.000,00
04.122.002.2.305	MANUTENÇÃO DE SERVIÇOS TÉCNICOS E ADMINISTRATIVOS	91.000,00	0,00	91.000,00
04.122.002.2.504	GESTÃO DE PESSOAL ADMINISTRATIVO E ENCARGOS GERAIS	171.000,00	0,00	171.000,00
04.122.002.2.505	MANUTENÇÃO DE SERVIÇOS TÉCNICOS E ADMINISTRATIVOS	174.000,00	0,00	174.000,00
04.122.002.2.604	GESTÃO DE PESSOAL ADMINISTRATIVO E ENCARGOS GERAIS	62.000,00	0,00	62.000,00
04.122.002.2.605	MANUTENÇÃO DE SERVIÇOS TÉCNICOS E ADMINISTRATIVOS	49.000,00	0,00	49.000,00
04.122.002.4.004	GESTÃO DE PESSOAL ADMINISTRATIVO E ENCARGOS GERAIS	551.000,00	0,00	551.000,00
04.122.002.4.005	MANUTENÇÃO DE SERVIÇOS TÉCNICOS E ADMINISTRATIVOS	191.000,00	0,00	191.000,00
04.122.002.8.004	GESTÃO DE PESSOAL ADMINISTRATIVO E ENCARGOS GERAIS	152.000,00	0,00	152.000,00
04.122.008.0.000	MAIS URBANIZAÇÃO E MOBILIDADE URBANA PARA O CIDADÃO	38.000,00	1.864.400,00	1.902.400,00
04.122.008.1.004	CONSTRUÇÃO, REQUALIFICAÇÃO E MANUTENÇÃO DE PRÉDIOS MUNICIPAIS	0,00	1.864.400,00	1.864.400,00



PREFEITURA MUNICIPAL DE PARIPIRANGA

PRAÇA MUNICIPAL

CENTRO

PARIPIRANGA - BA

CNPJ: 14.215.826/0001-82

Anexo VII, da Lei Nº 4.320/64 - Orçamento 2024 Programa de Trabalho - Demonstrativo de Funções, Subfunções e Programas por Projetos e Atividades

Valores expressos em R\$

Código	Especificação	Atividade	Projeto	Total Fixado
04.122.008.2.062	CONSORCIO INTERMUNICIPAL DO SEMIÁRIDO NORDESTE II - CISAN	38.000,00	0,00	38.000,00
04.124.000.0.000	CONTROLE INTERNO	136.000,00	0,00	136.000,00
04.124.002.0.000	GESTÃO POR RESULTADOS	136.000,00	0,00	136.000,00
04.124.002.6.004	GESTÃO DE PESSOAL ADMINISTRATIVO E ENCARGOS GERAIS	73.000,00	0,00	73.000,00
04.124.002.6.005	MANUTENÇÃO DE SERVIÇOS TÉCNICOS E ADMINISTRATIVOS	63.000,00	0,00	63.000,00
04.128.000.0.000	FORMAÇÃO DE RECURSOS HUMANOS	22.000,00	0,00	22.000,00
04.128.002.0.000	GESTÃO POR RESULTADOS	22.000,00	0,00	22.000,00
04.128.002.2.007	QUALIFICAÇÃO E CAPACITAÇÃO DOS SERVIDORES	22.000,00	0,00	22.000,00
04.131.000.0.000	COMUNICAÇÃO SOCIAL	50.000,00	0,00	50.000,00
04.131.002.0.000	GESTÃO POR RESULTADOS	50.000,00	0,00	50.000,00
04.131.002.2.006	COMUNICAÇÃO E DIVULGAÇÃO GOVERNAMENTAL	50.000,00	0,00	50.000,00
06.000.000.0.000	SEGURANÇA PÚBLICA	197.000,00	0,00	197.000,00
06.181.000.0.000	POLICIAMENTO	197.000,00	0,00	197.000,00
06.181.010.0.000	PARIPIRANGA COM MAIS SEGURANÇA	197.000,00	0,00	197.000,00
06.181.010.2.003	GESTÃO DE SEGURANÇA PÚBLICA MUNICIPAL	197.000,00	0,00	197.000,00
08.000.000.0.000	ASSISTÊNCIA SOCIAL	3.220.000,00	0,00	3.220.000,00
08.122.000.0.000	ADMINISTRAÇÃO GERAL	786.000,00	0,00	786.000,00
08.122.002.0.000	GESTÃO POR RESULTADOS	765.000,00	0,00	765.000,00
08.122.002.2.405	MANUTENÇÃO DE SERVIÇOS TÉCNICOS E ADMINISTRATIVOS	765.000,00	0,00	765.000,00
08.122.007.0.000	MUNICÍPIO GARANTINDO DIREITOS E MINIMIZANDO DESIGUALDADE SOCIAL	21.000,00	0,00	21.000,00
08.122.007.2.076	FORTALECIMENTO DO CONTROLE SOCIAL - CMAS	21.000,00	0,00	21.000,00
08.125.000.0.000	NORMATIZAÇÃO E FISCALIZAÇÃO	214.000,00	0,00	214.000,00
08.125.007.0.000	MUNICÍPIO GARANTINDO DIREITOS E MINIMIZANDO DESIGUALDADE SOCIAL	214.000,00	0,00	214.000,00
08.125.007.2.040	MANUTENÇÃO E FUNCIONAMENTO DO CONSELHO TUTELAR	214.000,00	0,00	214.000,00
08.241.000.0.000	ASSISTÊNCIA AO IDOSO	35.000,00	0,00	35.000,00
08.241.007.0.000	MUNICÍPIO GARANTINDO DIREITOS E MINIMIZANDO DESIGUALDADE SOCIAL	35.000,00	0,00	35.000,00
08.241.007.2.060	MANUTENÇÃO DA CASA ABRIGO	35.000,00	0,00	35.000,00
08.242.000.0.000	ASSISTÊNCIA AO PORTADOR DE DEFICIÊNCIA	7.000,00	0,00	7.000,00
08.242.007.0.000	MUNICÍPIO GARANTINDO DIREITOS E MINIMIZANDO DESIGUALDADE SOCIAL	7.000,00	0,00	7.000,00
08.242.007.2.034	SERVIÇOS DE PROTEÇÃO SOCIAL ESPECIAL ÀS PESSOAS COM DEFICIÊNCIAS	7.000,00	0,00	7.000,00
08.243.000.0.000	ASSISTÊNCIA A CRIANÇA E AO ADOLESCENTE	11.000,00	0,00	11.000,00
08.243.007.0.000	MUNICÍPIO GARANTINDO DIREITOS E MINIMIZANDO DESIGUALDADE SOCIAL	11.000,00	0,00	11.000,00
08.243.007.2.041	MANUTENÇÃO DO FUNDO DA CRIANÇA E DO ADOLESCENTE	5.000,00	0,00	5.000,00



PREFEITURA MUNICIPAL DE PARIPIRANGA

PRAÇA MUNICIPAL
CENTRO
PARIPIRANGA - BA
CNPJ: 14.215.826/0001-82

Anexo VII, da Lei Nº 4.320/64 - Orçamento 2024 Programa de Trabalho - Demonstrativo de Funções, Subfunções e Programas por Projetos e Atividades

Valores expressos em R\$

Código	Especificação	Atividade	Projeto	Total Fixado
08.243.007.2.071	MANUTENÇÃO DAS AÇÕES DO IGD - MAIS BAHIA	6.000,00	0,00	6.000,00
08.244.000.0.000	ASSISTÊNCIA COMUNITÁRIA	2.167.000,00	0,00	2.167.000,00
08.244.007.0.000	MUNICÍPIO GARANTINDO DIREITOS E MINIMIZANDO DESIGUALDADE SOCIAL	2.167.000,00	0,00	2.167.000,00
08.244.007.2.025	AÇÕES DA POLÍTICA DE PROTEÇÃO A MULHER	50.000,00	0,00	50.000,00
08.244.007.2.030	BLOCO PROTEÇÃO SOCIAL ESPECIAL	342.000,00	0,00	342.000,00
08.244.007.2.031	BLOCO DE PROTEÇÃO SOCIAL BÁSICA	1.006.000,00	0,00	1.006.000,00
08.244.007.2.033	AÇÕES DA POLÍTICA DE ATENÇÃO A PESSOA IDOSA	15.000,00	0,00	15.000,00
08.244.007.2.036	GESTÃO DESCENTRALIZADA DO PROGRAMA BOLSA FAMÍLIA - PBF	274.000,00	0,00	274.000,00
08.244.007.2.037	GESTÃO DESCENTRALIZADA DO SUAS - IGD SUAS	80.000,00	0,00	80.000,00
08.244.007.2.038	GESTÃO DE BENEFÍCIOS EVENTUAIS - BE	183.000,00	0,00	183.000,00
08.244.007.2.039	BENEFÍCIOS DE PRESTAÇÃO CONTINUADA (BPC)	34.000,00	0,00	34.000,00
08.244.007.2.072	APOIO A ORGANIZAÇÃO, GESTÃO E A VIGILÂNCIA SOCIO ASSISTENCIAL	55.000,00	0,00	55.000,00
08.244.007.2.074	MANUTENÇÃO DAS AÇÕES DA SECRETARIA DE ASSISTÊNCIA SOCIAL	63.000,00	0,00	63.000,00
08.244.007.2.075	PRIMEIRA INFÂNCIA NO SUAS - PROGRAMA CRIANÇA FELIZ	15.000,00	0,00	15.000,00
08.244.007.2.077	EXECUÇÃO DE EMENDAS PARLAMENTARES PARA A ASSISTÊNCIA SOCIAL	50.000,00	0,00	50.000,00
10.000.000.0.000	SAÚDE	26.256.600,00	1.130.000,00	27.386.600,00
10.122.000.0.000	ADMINISTRAÇÃO GERAL	1.753.000,00	470.000,00	2.223.000,00
10.122.002.0.000	GESTÃO POR RESULTADOS	1.753.000,00	0,00	1.753.000,00
10.122.002.2.704	GESTÃO DE PESSOAL ADMINISTRATIVO E ENCARGOS GERAIS	1.057.000,00	0,00	1.057.000,00
10.122.002.2.705	MANUTENÇÃO DE SERVIÇOS TÉCNICOS E ADMINISTRATIVOS	696.000,00	0,00	696.000,00
10.122.006.0.000	PARIPIRANGA COM MAIS SAÚDE	0,00	470.000,00	470.000,00
10.122.006.1.031	AQUISIÇÃO E RENOVAÇÃO DE FROTA	0,00	470.000,00	470.000,00
10.125.000.0.000	NORMATIZAÇÃO E FISCALIZAÇÃO	10.000,00	0,00	10.000,00
10.125.006.0.000	PARIPIRANGA COM MAIS SAÚDE	10.000,00	0,00	10.000,00
10.125.006.2.047	MANUTENÇÃO E FUNCIONAMENTO DO CONSELHO DE SAÚDE	10.000,00	0,00	10.000,00
10.301.000.0.000	ATENÇÃO BÁSICA	12.076.000,00	521.000,00	12.597.000,00
10.301.006.0.000	PARIPIRANGA COM MAIS SAÚDE	12.076.000,00	521.000,00	12.597.000,00
10.301.006.1.029	CONSTRUÇÃO E AMPLIAÇÃO DE UNIDADES BÁSICAS DE SAÚDE	0,00	510.000,00	510.000,00
10.301.006.1.049	IMPLANTAÇÃO DE ACADEMIA DA SAÚDE	0,00	11.000,00	11.000,00
10.301.006.2.049	ATENDIMENTO DOS SERVIÇOS DA ATENÇÃO PRIMÁRIA EM SAÚDE	11.420.000,00	0,00	11.420.000,00
10.301.006.2.063	REFORMA, MANUTENÇÃO E EQUIPAMENTO DE UNIDADES BÁSICAS DE SAÚDE	155.000,00	0,00	155.000,00
10.301.006.2.065	MANUTENÇÃO DO CENTRO DE SAÚDE MUNICIPAL	501.000,00	0,00	501.000,00
10.302.000.0.000	ASSISTÊNCIA HOSPITALAR E AMBULATORIAL	10.264.600,00	135.000,00	10.399.600,00

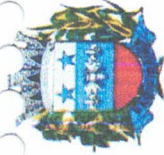

PREFEITURA MUNICIPAL DE PARIPIRANGA

PRAÇA MUNICIPAL

CENTRO

PARIPIRANGA - BA

CNPJ: 14.215.826/0001-82

Anexo VII, da Lei Nº 4.320/64 - Orçamento 2024 Programa de Trabalho - Demonstrativo de Funções, Subfunções e Programas por Projetos e Atividades

Valores expressos em R\$

Código	Especificação	Atividade	Projeto	Total Fixado
10.302.006.0.000	PARIPIRANGA COM MAIS SAUDE	10.264.600,00	135.000,00	10.399.600,00
10.302.006.1.028	REQUALIFICAÇÃO DE UNIDADES DE MEDIA E ALTA COMPLEXIBILIDADE	0,00	135.000,00	135.000,00
10.302.006.2.050	ATENÇÃO DE MÉDIA E ALTA COMPLEXIDADE AMBULATORIAL E HOSPITALAR - MAC	8.361.000,00	0,00	8.361.000,00
10.302.006.2.051	ATENÇÃO DOS SERVIÇOS DE TRATAMENTO FORA DO DOMICILIO - TFD	180.000,00	0,00	180.000,00
10.302.006.2.054	CONSORCIO INTERFEDERATIVO DE SAUDE NORDESTE II	478.600,00	0,00	478.600,00
10.302.006.2.061	AÇÕES DE ENFRENTAMENTO E COMBATE A PANDEMIAS	40.000,00	0,00	40.000,00
10.302.006.2.064	MANUTENÇÃO DO CENTRO DE ATENÇÃO PSICOSSOCIAL - CAPS	505.000,00	0,00	505.000,00
10.302.006.2.073	SERVIÇO DE ATENDIMENTO MÓVEL DE URGÊNCIA - SAMU 192	700.000,00	0,00	700.000,00
10.303.000.0.000	SUPORTE PROFILÁTICO E TERAPÊUTICO	367.000,00	0,00	367.000,00
10.303.006.0.000	PARIPIRANGA COM MAIS SAUDE	367.000,00	0,00	367.000,00
10.303.006.2.048	ATENÇÃO DOS SERVIÇOS DA ASSISTENCIA FARMACEUTICAS	367.000,00	0,00	367.000,00
10.305.000.0.000	VIGILANCIA EPIDEMIOLOGICA	1.786.000,00	4.000,00	1.790.000,00
10.305.006.0.000	PARIPIRANGA COM MAIS SAUDE	1.786.000,00	4.000,00	1.790.000,00
10.305.006.1.030	IMPLANTAÇÃO DE MELHORIAS HABITACIONAIS PARA COMBATE E DOENÇAS	0,00	4.000,00	4.000,00
10.305.006.2.053	ATENÇÃO DOS SERVIÇOS DE VIGILANCIA EM SAUDE	1.786.000,00	0,00	1.786.000,00
12.000.000.0.000	EDUCAÇÃO	53.594.400,00	13.273.000,00	66.867.400,00
12.306.000.0.000	ALIMENTAÇÃO E NUTRIÇÃO	0,00	1.705.000,00	1.705.000,00
12.306.003.0.000	EDUCAÇÃO TRANSFORMADORA	0,00	1.705.000,00	1.705.000,00
12.306.003.2.015	DISTRIBUIÇÃO DE ALIMENTAÇÃO ESCOLAR PARA OS ALUNOS	0,00	1.705.000,00	1.705.000,00
12.361.000.0.000	ENSINO FUNDAMENTAL	41.316.400,00	6.957.000,00	48.273.400,00
12.361.003.0.000	EDUCAÇÃO TRANSFORMADORA	41.316.400,00	6.957.000,00	48.273.400,00
12.361.003.1.021	CONSTRUÇÃO E AMPLIAÇÃO DE UNIDADES ESCOLARES - ENSINO FUNDAMENTAL	0,00	6.605.000,00	6.605.000,00
12.361.003.1.022	CONSTRUÇÃO E AMPLIAÇÃO DE QUADRAS DE ESPORTES NAS ESCOLAS	0,00	352.000,00	352.000,00
12.361.003.2.016	FUNCIONAMENTO DA REDE DE EDUCAÇÃO BÁSICA - ENSINO FUNDAMENTAL	35.149.400,00	0,00	35.149.400,00
12.361.003.2.056	REFORMA, CONSERVAÇÃO E EQUIPAMENTO DE UNIDADES ESCOLARES - ENSINO FUNDAMENTAL	800.000,00	0,00	800.000,00
12.361.003.2.058	REFORMA, CONSERVAÇÃO E EQUIPAMENTO DE QUADRAS POLIESPORTIVAS ESCOLARES	80.000,00	0,00	80.000,00
12.361.003.2.204	GESTÃO DE PESSOAL ADMINISTRATIVO E ENCARGOS GERAIS	3.762.000,00	0,00	3.762.000,00
12.361.003.2.205	MANUTENÇÃO DOS SERVIÇOS TÉCNICOS E ADMINISTRATIVOS	1.445.000,00	0,00	1.445.000,00
12.361.003.4.007	QUALIFICAÇÃO E CAPACITAÇÃO DOS SERVIDORES	80.000,00	0,00	80.000,00



PREFEITURA MUNICIPAL DE PARIPIRANGA

PRAÇA MUNICIPAL

CENTRO

PARIPIRANGA - BA

CNPJ: 14.215.826/0001-82

Anexo VII, da Lei Nº 4.320/64 - Orçamento 2024 Programa de Trabalho - Demonstrativo de Funções, Subfunções e Programas por Projetos e Atividades

Valores expressos em R\$

Código	Especificação	Atividade	Projeto	Total Fixado
15.451.008.1.006	PAVIMENTAÇÃO E DRENAGEM DE VIAS	0,00	4.208.000,00	4.208.000,00
15.451.008.1.008	CONSTRUÇÃO E AMPLIAÇÃO DE CEMITÉRIOS	0,00	204.000,00	204.000,00
15.452.000.0.000	SERVIÇOS URBANOS	4.100.000,00	0,00	4.100.000,00
15.452.008.0.000	MAIS URBANIZAÇÃO E MOBILIDADE URBANA PARA O CIDADÃO	4.100.000,00	0,00	4.100.000,00
15.452.008.2.011	SERVIÇO DE ILUMINAÇÃO PÚBLICA	1.801.000,00	0,00	1.801.000,00
15.452.008.2.013	MANUTENÇÃO DAS AÇÕES DA DIRETORIA DE OBRAS E URBANISMO	2.299.000,00	0,00	2.299.000,00
15.782.000.0.000	TRANSPORTE RODOVIÁRIO	982.000,00	0,00	982.000,00
15.782.008.0.000	MAIS URBANIZAÇÃO E MOBILIDADE URBANA PARA O CIDADÃO	982.000,00	0,00	982.000,00
15.782.008.2.008	CONSTRUÇÃO E CONSERVAÇÃO DAS ESTRADAS VICINAIS	982.000,00	0,00	982.000,00
16.000.000.0.000	HABITAÇÃO	22.000,00	16.000,00	38.000,00
16.244.000.0.000	ASSISTÊNCIA COMUNITÁRIA	22.000,00	0,00	22.000,00
16.244.007.0.000	MUNICÍPIO GARANTINDO DIREITOS E MINIMIZANDO DESIGUALDADE SOCIAL	22.000,00	0,00	22.000,00
16.244.007.2.014	MELHORIAS HABITACIONAIS E SANITÁRIAS	22.000,00	0,00	22.000,00
16.482.000.0.000	HABITAÇÃO URBANA	0,00	16.000,00	16.000,00
16.482.007.0.000	MUNICÍPIO GARANTINDO DIREITOS E MINIMIZANDO DESIGUALDADE SOCIAL	0,00	16.000,00	16.000,00
16.482.007.1.018	CONSTRUÇÃO DE UNIDADES HABITACIONAIS	0,00	16.000,00	16.000,00
17.000.000.0.000	SANEAMENTO	4.050.000,00	212.000,00	4.262.000,00
17.125.000.0.000	NORMATIZAÇÃO E FISCALIZAÇÃO	0,00	20.000,00	20.000,00
17.125.008.0.000	MAIS URBANIZAÇÃO E MOBILIDADE URBANA PARA O CIDADÃO	0,00	20.000,00	20.000,00
17.125.008.1.042	ELABORAÇÃO DO PLANO MUNICIPAL DE SANEAMENTO BÁSICO (PSMG)	0,00	20.000,00	20.000,00
17.451.000.0.000	INFRA-ESTRUTURA URBANA	24.000,00	0,00	24.000,00
17.451.008.0.000	MAIS URBANIZAÇÃO E MOBILIDADE URBANA PARA O CIDADÃO	24.000,00	0,00	24.000,00
17.451.008.2.010	OPERACIONALIZAÇÃO DO ESPAÇO DE DEPOSIÇÃO FINAL DE RESÍDUOS SÓLIDOS	24.000,00	0,00	24.000,00
17.512.000.0.000	SANEAMENTO BÁSICO URBANO	4.026.000,00	192.000,00	4.218.000,00
17.512.008.0.000	MAIS URBANIZAÇÃO E MOBILIDADE URBANA PARA O CIDADÃO	4.026.000,00	192.000,00	4.218.000,00
17.512.008.1.013	SANEAMENTO BÁSICO E ESGOTAMENTO SANITÁRIO	0,00	192.000,00	192.000,00
17.512.008.2.009	CONSERVAÇÃO DOS SERVIÇOS DE LIMPEZA PÚBLICA	4.026.000,00	0,00	4.026.000,00
18.000.000.0.000	GESTÃO AMBIENTAL	119.000,00	0,00	119.000,00
18.541.000.0.000	PRESERVAÇÃO E CONSERVAÇÃO AMBIENTAL	119.000,00	0,00	119.000,00
18.541.004.0.000	DESENVOLVIMENTO ECONÔMICO E SUSTENTÁVEL	68.000,00	0,00	68.000,00
18.541.004.2.044	INCENTIVO A PRESERVAÇÃO DO MEIO AMBIENTE	58.000,00	0,00	58.000,00
18.541.004.2.068	RECUPERAÇÃO ÁREAS DEGRADADAS	10.000,00	0,00	10.000,00



PREFEITURA MUNICIPAL DE PARIPIRANGA

PRAÇA MUNICIPAL

CENTRO

PARIPIRANGA - BA

CNPJ: 14.215.826/0001-82

Anexo VII, da Lei Nº 4.320/64 - Orçamento 2024 Programa de Trabalho - Demonstrativo de Funções, Subfunções e Programas por Projetos e Atividades

Valores expressos em R\$

Código	Especificação	Atividade	Projeto	Total Fixado
18.541.008.0.000	MAIS URBANIZAÇÃO E MOBILIDADE URBANA PARA O CIDADÃO	51.000,00	0,00	51.000,00
18.541.008.2.042	GESTÃO DOS SERVIÇOS RELACIONADOS COM A SECA	16.000,00	0,00	16.000,00
18.541.008.2.069	APOIO AO CONTROLE POPULACIONAL DE ANIMAIS DE RUA	35.000,00	0,00	35.000,00
20.000.000.0.000	AGRICULTURA	528.000,00	212.000,00	740.000,00
20.544.000.0.000	RECURSOS HIDRICOS	438.000,00	212.000,00	650.000,00
20.544.008.0.000	MAIS URBANIZAÇÃO E MOBILIDADE URBANA PARA O CIDADÃO	438.000,00	212.000,00	650.000,00
20.544.008.1.007	AMPLIAÇÃO E REQUALIFICAÇÃO DO SISTEMA ABAST. DE AGUA E CONSTRUÇÃO CISTERNAS	0,00	212.000,00	212.000,00
20.544.008.2.043	SERVIÇOS DE ABASTECIMENTO DE ÁGUA POTÁVEL	172.000,00	0,00	172.000,00
20.544.008.2.045	PERFURAÇÃO, CONSERVAÇÃO E REQUALIFICAÇÃO DE AGUADAS, POÇOS ARTESIANOS E BARRAGENS	266.000,00	0,00	266.000,00
20.608.000.0.000	PROMOÇÃO DA PRODUÇÃO AGROPECUÁRIA	90.000,00	0,00	90.000,00
20.608.004.0.000	DESENVOLVIMENTO ECONÔMICO E SUSTENTÁVEL	90.000,00	0,00	90.000,00
20.608.004.2.046	APOIO AOS AGRICULTORES FAMILIARES	90.000,00	0,00	90.000,00
23.000.000.0.000	COMÉRCIO E SERVIÇOS	50.000,00	100.000,00	150.000,00
23.695.000.0.000	TURISMO	50.000,00	100.000,00	150.000,00
23.695.011.0.000	EMPREENDER PARA CRESCER	50.000,00	100.000,00	150.000,00
23.695.011.1.038	REQUALIFICAÇÃO DA ESTRUTURA TURISTICA	0,00	100.000,00	100.000,00
23.695.011.2.067	REALIZAÇÃO DE AÇÕES VOLTADAS PARA INCENTIVO AO TURISMO LOCAL	50.000,00	0,00	50.000,00
27.000.000.0.000	DESPORTO E LAZER	234.000,00	2.640.000,00	2.874.000,00
27.812.000.0.000	DESPORTO COMUNITÁRIO	234.000,00	2.640.000,00	2.874.000,00
27.812.009.0.000	PROMOÇÃO E DEMOCRATIZAÇÃO DAS PRÁTICAS DE ESPORTES E LAZER	234.000,00	2.640.000,00	2.874.000,00
27.812.009.1.040	CONSTRUÇÃO E AMPLIAÇÃO DE EQUIPAMENTOS ESPORTIVOS	0,00	35.000,00	35.000,00
27.812.009.1.044	CONSTRUÇÃO DO GINÁSIO DE ESPORTES	0,00	2.605.000,00	2.605.000,00
27.812.009.2.027	GESTÃO E CONSERVAÇÃO DE ATIVIDADES ESPORTIVAS E DE LAZER	133.000,00	0,00	133.000,00
27.812.009.2.059	APOIO AO ESPORTE DE RENDIMENTO, EDUCACIONAL E DE PARTICIPAÇÃO	51.000,00	0,00	51.000,00
27.812.009.2.066	REFORMA E CONSERVAÇÃO DE EQUIPAMENTOS ESPORTIVOS	50.000,00	0,00	50.000,00
28.000.000.0.000	ENCARGOS ESPECIAIS	0,00	3.761.000,00	3.761.000,00
28.843.000.0.000	SERVIÇO DA DÍVIDA INTERNA	0,00	1.602.000,00	1.602.000,00
28.843.002.0.000	GESTÃO POR RESULTADOS	0,00	1.602.000,00	1.602.000,00
28.843.002.9.993	AMORTIZAÇÃO E ENCARGOS DA DÍVIDA PÚBLICA MUNICIPAL	0,00	1.602.000,00	1.602.000,00
28.846.000.0.000	OUROS ENCARGOS ESPECIAIS	0,00	2.159.000,00	2.159.000,00
28.846.002.0.000	GESTÃO POR RESULTADOS	0,00	2.159.000,00	2.159.000,00



PREFEITURA MUNICIPAL DE PARIPIRANGA

PRAÇA MUNICIPAL
CENTRO
PARIPIRANGA - BA
CNPJ: 14.215.826/0001-82

Anexo VII, da Lei N° 4.320/64 - Orçamento 2024 Programa de Trabalho - Demonstrativo de Funções, Subfunções e Programas por Projetos e Atividades

Valores expressos em R\$

Código	Especificação	Atividade	Projeto	Total Fixado
28.846.002.9.991	CUMPRIMENTO DE SENTENÇAS JUDICIAIS	0,00	1.152.000,00	1.152.000,00
28.846.002.9.992	OBRIGAÇÕES TRIBUTÁRIAS E CONTRIBUTIVAS	0,00	1.007.000,00	1.007.000,00
99.000.000.0.000	RESERVA DE CONTINGÊNCIA	0,00	82.400,00	82.400,00
99.999.000.0.000	RESERVA DE CONTINGÊNCIA	0,00	82.400,00	82.400,00
99.999.999.0.000	OPERAÇÕES ESPECIAIS	0,00	82.400,00	82.400,00
99.999.999.9.999	RESERVA DE CONTINGENCIA	0,00	82.400,00	82.400,00
Total		108.785.600,00	31.214.400,00	140.000.000,00

ANEXO VIII

DEMONSTRATIVO DA DESPESA POR ÓRGÃO E FUNÇÃO

2024





PREFEITURA MUNICIPAL DE PARIPIRANGA

PRAÇA MUNICIPAL
CENTRO
PARIPIRANGA - BA
CNPJ: 14215826000182

Orçamento 2024

DEMONSTRATIVO DA DESPESA POR ÓRGÃOS E FUNÇÕES

		Valores em R\$		
		01	04	06
01.01.000	CÂMARA MUNICIPAL DE VEREADORES	5.238.200,00	0.00	0.00
02.02.000	SECRETARIA MUNICIPAL DE ADMINISTRAÇÃO GERAL	0.00	7.682.400,00	197.000,00
02.02.010	GABINETE DO PREFEITO	0.00	792.000,00	0.00
02.02.020	CONTROLE INTERNO	0.00	136.000,00	0.00
02.02.030	PROCURADORIA MUNICIPAL	0.00	158.000,00	0.00
02.03.000	SECRETARIA MUNICIPAL DE FINANÇAS	0.00	1.153.000,00	0.00
02.04.000	SECRETARIA MUNICIPAL DE EDUCAÇÃO	0.00	0.00	0.00
02.05.000	SECRETARIA MUNICIPAL DE ESPORTE E LAZER	0.00	173.000,00	0.00
02.06.000	SECRETARIA MUNICIPAL DE CULTURA	0.00	111.000,00	0.00
02.07.000	FUNDO MUNICIPAL DE SAÚDE	0.00	0.00	0.00
02.08.000	SECRETARIA MUNICIPAL DE ASSISTÊNCIA SOCIAL	0.00	0.00	0.00
02.08.010	FUNDO MUNICIPAL DE ASSISTÊNCIA SOCIAL	0.00	0.00	0.00
02.08.020	FUNDO MUN. DE ASSIST. A CRIANÇA E DO ADOLESCENTE	0.00	0.00	0.00
02.10.000	SECRETARIA MUNICIPAL DE AGRICULTURA, MEIO AMBIENTE E TURISMO	0.00	345.000,00	0.00
Total Geral		5.238.200,00	10.550.400,00	197.000,00



PREFEITURA MUNICIPAL DE PARIPIRANGA

PRAÇA MUNICIPAL
CENTRO
PARIPIRANGA - BA
CNPJ: 14215826000182

Orçamento 2024

DEMONSTRATIVO DA DESPESA POR ÓRGÃOS E FUNÇÕES

		08	10	12
01.01.000	CÂMARA MUNICIPAL DE VEREADORES	0.00	0.00	0.00
02.02.000	SECRETARIA MUNICIPAL DE ADMINISTRAÇÃO GERAL	0.00	0.00	0.00
02.02.010	GABINETE DO PREFEITO	0.00	0.00	0.00
02.02.020	CONTROLE INTERNO	0.00	0.00	0.00
02.02.030	PROCURADORIA MUNICIPAL	0.00	0.00	0.00
02.03.000	SECRETARIA MUNICIPAL DE FINANÇAS	0.00	0.00	0.00
02.04.000	SECRETARIA MUNICIPAL DE EDUCAÇÃO	0.00	0.00	66.867.400,00
02.05.000	SECRETARIA MUNICIPAL DE ESPORTE E LAZER	0.00	0.00	0.00
02.06.000	SECRETARIA MUNICIPAL DE CULTURA	0.00	0.00	0.00
02.07.000	FUNDO MUNICIPAL DE SAUDE	0.00	27.386.600,00	0.00
02.08.000	SECRETARIA MUNICIPAL DE ASSISTENCIA SOCIAL	170.000,00	0.00	0.00
02.08.010	FUNDO MUNICIPAL DE ASSISTENCIA SOCIAL	2.831.000,00	0.00	0.00
02.08.020	FUNDO MUN. DE ASSIST. A CRIANÇA E DO ADOLESCENTE	219.000,00	0.00	0.00
02.10.000	SECRETARIA MUNICIPAL DE AGRICULTURA, MEIO AMBIENTE E TURISMO	0.00	0.00	0.00
Total Geral		3.220.000,00	27.386.600,00	66.867.400,00



PREFEITURA MUNICIPAL DE PARIPIRANGA

PRAÇA MUNICIPAL
CENTRO
PARIPIRANGA - BA
CNPJ: 14215826000182

Orçamento 2024

DEMONSTRATIVO DA DESPESA POR ÓRGÃOS E FUNÇÕES

		13	15	16
01.01.000	CÂMARA MUNICIPAL DE VEREADORES	0.00	0.00	0.00
02.02.000	SECRETARIA MUNICIPAL DE ADMINISTRAÇÃO GERAL	0.00	11.775.000,00	38.000,00
02.02.010	GABINETE DO PREFEITO	0.00	0.00	0.00
02.02.020	CONTROLE INTERNO	0.00	0.00	0.00
02.02.030	PROCURADORIA MUNICIPAL	0.00	0.00	0.00
02.03.000	SECRETARIA MUNICIPAL DE FINANÇAS	0.00	0.00	0.00
02.04.000	SECRETARIA MUNICIPAL DE EDUCAÇÃO	0.00	0.00	0.00
02.05.000	SECRETARIA MUNICIPAL DE ESPORTE E LAZER	0.00	0.00	0.00
02.06.000	SECRETARIA MUNICIPAL DE CULTURA	2.739.000,00	0.00	0.00
02.07.000	FUNDO MUNICIPAL DE SAUDE	0.00	0.00	0.00
02.08.000	SECRETARIA MUNICIPAL DE ASSISTENCIA SOCIAL	0.00	0.00	0.00
02.08.010	FUNDO MUNICIPAL DE ASSISTENCIA SOCIAL	0.00	0.00	0.00
02.08.020	FUNDO MUN. DE ASSIST. A CRIANÇA E DO ADOLESCENTE	0.00	0.00	0.00
02.10.000	SECRETARIA MUNICIPAL DE AGRICULTURA, MEIO AMBIENTE E TURISMO	0.00	0.00	0.00
Total Geral		2.739.000,00	11.775.000,00	38.000,00



PREFEITURA MUNICIPAL DE PARIPIRANGA

PRAÇA MUNICIPAL
CENTRO
PARIPIRANGA - BA
CNPJ: 14215826000182

Orçamento 2024

DEMONSTRATIVO DA DESPESA POR ÓRGÃOS E FUNÇÕES

		17	18	20	23
01.01.000	CÂMARA MUNICIPAL DE VEREADORES	0.00	0.00	0.00	0.00
02.02.000	SECRETARIA MUNICIPAL DE ADMINISTRAÇÃO GERAL	4.262.000,00	0.00	212.000,00	0.00
02.02.010	GABINETE DO PREFEITO	0.00	0.00	0.00	0.00
02.02.020	CONTROLE INTERNO	0.00	0.00	0.00	0.00
02.02.030	PROCURADORIA MUNICIPAL	0.00	0.00	0.00	0.00
02.03.000	SECRETARIA MUNICIPAL DE FINANÇAS	0.00	0.00	0.00	0.00
02.04.000	SECRETARIA MUNICIPAL DE EDUCAÇÃO	0.00	0.00	0.00	0.00
02.05.000	SECRETARIA MUNICIPAL DE ESPORTE E LAZER	0.00	0.00	0.00	0.00
02.06.000	SECRETARIA MUNICIPAL DE CULTURA	0.00	0.00	0.00	0.00
02.07.000	FUNDO MUNICIPAL DE SAUDE	0.00	0.00	0.00	0.00
02.08.000	SECRETARIA MUNICIPAL DE ASSISTENCIA SOCIAL	0.00	0.00	0.00	0.00
02.08.010	FUNDO MUNICIPAL DE ASSISTENCIA SOCIAL	0.00	0.00	0.00	0.00
02.08.020	FUNDO MUN. DE ASSIST. A CRIANÇA E DO ADOLESCENTE	0.00	0.00	0.00	0.00
02.10.000	SECRETARIA MUNICIPAL DE AGRICULTURA, MEIO AMBIENTE E TURISMO	0.00	119.000,00	528.000,00	150.000,00
Total Geral		4.262.000,00	119.000,00	740.000,00	150.000,00



PREFEITURA MUNICIPAL DE PARIPIRANGA

PRAÇA MUNICIPAL

CENTRO

PARIPIRANGA - BA

CNPJ: 14215826000182

Orçamento 2024

DEMONSTRATIVO DA DESPESA POR ÓRGÃOS E FUNÇÕES

		27	28	99
01.01.000	CÂMARA MUNICIPAL DE VEREADORES	0.00	0.00	0.00
02.02.000	SECRETARIA MUNICIPAL DE ADMINISTRAÇÃO GERAL	0.00	0.00	0.00
02.02.010	GABINETE DO PREFEITO	0.00	0.00	0.00
02.02.020	CONTROLE INTERNO	0.00	0.00	0.00
02.02.030	PROCURADORIA MUNICIPAL	0.00	0.00	0.00
02.03.000	SECRETARIA MUNICIPAL DE FINANÇAS	0.00	3.761.000,00	82.400,00
02.04.000	SECRETARIA MUNICIPAL DE EDUCAÇÃO	0.00	0.00	0.00
02.05.000	SECRETARIA MUNICIPAL DE ESPORTE E LAZER	2.874.000,00	0.00	0.00
02.06.000	SECRETARIA MUNICIPAL DE CULTURA	0.00	0.00	0.00
02.07.000	FUNDO MUNICIPAL DE SAÚDE	0.00	0.00	0.00
02.08.000	SECRETARIA MUNICIPAL DE ASSISTÊNCIA SOCIAL	0.00	0.00	0.00
02.08.010	FUNDO MUNICIPAL DE ASSISTÊNCIA SOCIAL	0.00	0.00	0.00
02.08.020	FUNDO MUN. DE ASSIST. A CRIANÇA E DO ADOLESCENTE	0.00	0.00	0.00
02.10.000	SECRETARIA MUNICIPAL DE AGRICULTURA, MEIO AMBIENTE E TURISMO	0.00	0.00	0.00
Total Geral		2.874.000,00	3.761.000,00	82.400,00



PREFEITURA MUNICIPAL DE PARIPIRANGA

PRAÇA MUNICIPAL
CENTRO
PARIPIRANGA - BA
CNPJ: 14215826000182

Orçamento 2024

DEMONSTRATIVO DA DESPESA POR ÓRGÃOS E FUNÇÕES

		Total Geral
01.01.000	CÂMARA MUNICIPAL DE VEREADORES	5.238.200,00
02.02.000	SECRETARIA MUNICIPAL DE ADMINISTRAÇÃO GERAL	24.166.400,00
02.02.010	GABINETE DO PREFEITO	792.000,00
02.02.020	CONTROLE INTERNO	136.000,00
02.02.030	PROCURADORIA MUNICIPAL	158.000,00
02.03.000	SECRETARIA MUNICIPAL DE FINANÇAS	4.996.400,00
02.04.000	SECRETARIA MUNICIPAL DE EDUCAÇÃO	66.867.400,00
02.05.000	SECRETARIA MUNICIPAL DE ESPORTE E LAZER	3.047.000,00
02.06.000	SECRETARIA MUNICIPAL DE CULTURA	2.850.000,00
02.07.000	FUNDO MUNICIPAL DE SAÚDE	27.386.600,00
02.08.000	SECRETARIA MUNICIPAL DE ASSISTÊNCIA SOCIAL	170.000,00
02.08.010	FUNDO MUNICIPAL DE ASSISTÊNCIA SOCIAL	2.831.000,00
02.08.020	FUNDO MUN. DE ASSIST. A CRIANÇA E DO ADOLESCENTE	219.000,00
02.10.000	SECRETARIA MUNICIPAL DE AGRICULTURA, MEIO AMBIENTE E TURISMO	1.142.000,00
Total Geral		140.000.000,00

ANEXO IX

PROGRAMA DE TRABALHO POR ÓRGÃO E ENTIDADE FISCAL

2024

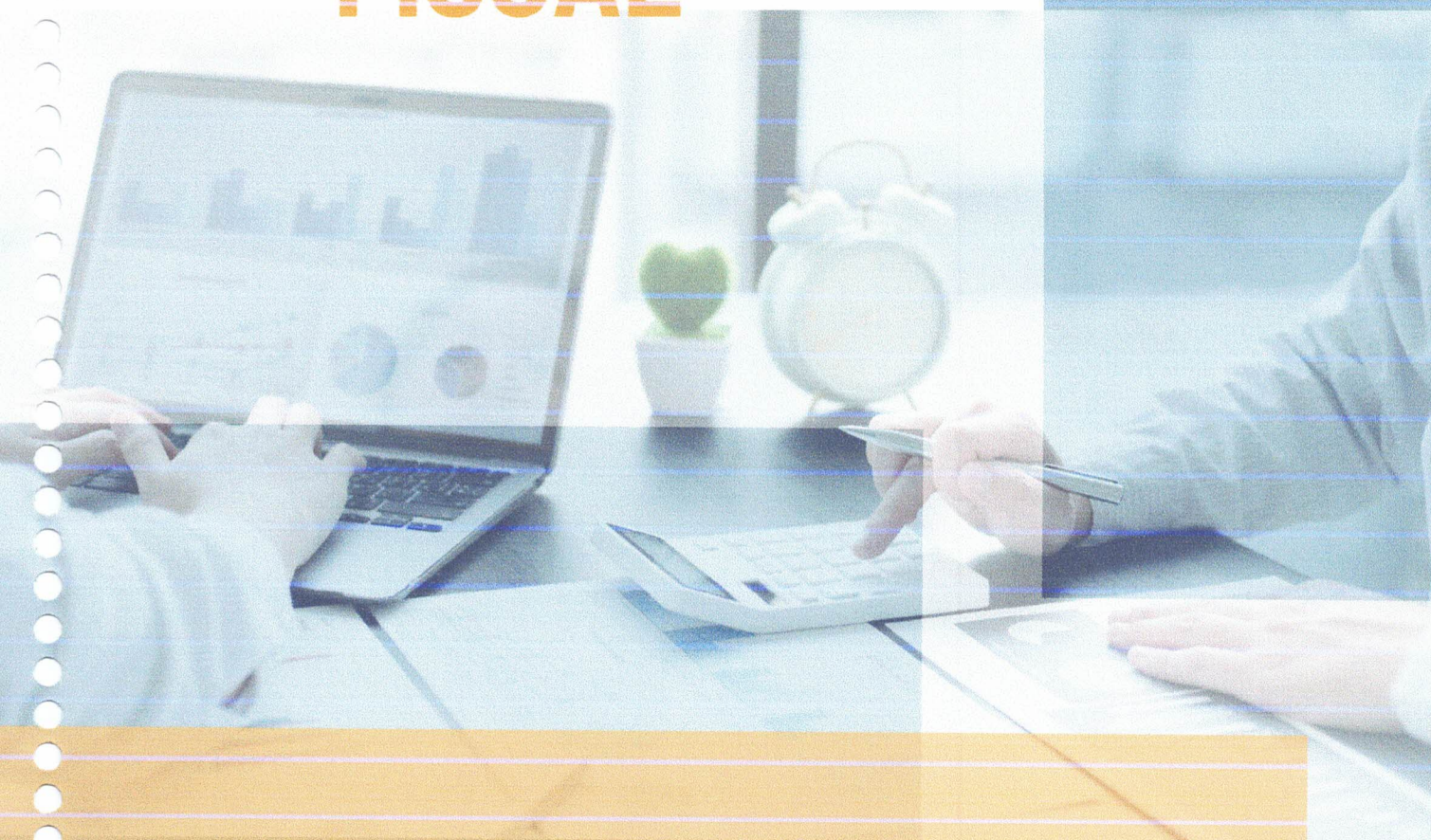



PREFEITURA MUNICIPAL DE PARIPIRANGA

PRAÇA MUNICIPAL
CENTRO
PARIPIRANGA - BA
CNPJ: 14.215.826/0001-82

Lei Orçamentária Anual de 2024 PROGRAMA DE TRABALHO DE ÓRGÃOS E ENTIDADES ORÇAMENTO FISCAL

Recursos de todas as fontes em R\$ 1,00

Categoria de Programação Grupo de Despesa	Manutenção (Atividades)	Ampliação (Projetos)	Operações Especiais	Total
Poder: 01 - Poder Legislativo				
Órgão: 1 - CÂMARA MUNICIPAL DE PARIPIRANGA				
Unidade: 01.01.00 - CÂMARA MUNICIPAL DE VEREADORES				
031.001.1.001 - CONSTRUÇÃO, AMPLIAÇÃO E REFORMA DA CAMARA MUNICIPAL	0,00	703.600,00	0,00	703.600,00
44 - INVESTIMENTOS	0,00	703.600,00	0,00	703.600,00
031.001.1.002 - REEQUIPAMENTO DA CAMARA MUNICIPAL	0,00	36.000,00	0,00	36.000,00
44 - INVESTIMENTOS	0,00	36.000,00	0,00	36.000,00
031.001.1.003 - AQUISIÇÃO DE VEICULOS	0,00	60.000,00	0,00	60.000,00
44 - INVESTIMENTOS	0,00	60.000,00	0,00	60.000,00
01.031.001.1.050 - CONSTRUÇÃO DA CASA LEGISLATIVA	0,00	138.000,00	0,00	138.000,00
44 - INVESTIMENTOS	0,00	138.000,00	0,00	138.000,00
01.031.001.1.051 - CONSTRUÇÃO DA GUARITA DE ACESSO A CÂMARA	0,00	102.000,00	0,00	102.000,00
44 - INVESTIMENTOS	0,00	102.000,00	0,00	102.000,00
031.001.1.052 - AMPLIAÇÃO E REFORMA DO MUSEU DA CÂMARA	0,00	120.000,00	0,00	120.000,00
44 - INVESTIMENTOS	0,00	120.000,00	0,00	120.000,00
01.031.001.2.001 - GESTÃO DOS SERVIÇOS DO PLENÁRIO	1.690.600,00	0,00	0,00	1.690.600,00
31 - PESSOAL E ENCARGOS SOCIAIS	1.600.000,00	0,00	0,00	1.600.000,00
33 - OUTRAS DESPESAS CORRENTES	90.600,00	0,00	0,00	90.600,00
01.031.001.2.002 - GERENCIAMENTO DA ADMINISTRAÇÃO DA CAMARA	2.388.000,00	0,00	0,00	2.388.000,00
31 - PESSOAL E ENCARGOS SOCIAIS	913.200,00	0,00	0,00	913.200,00
33 - OUTRAS DESPESAS CORRENTES	1.474.800,00	0,00	0,00	1.474.800,00
Total da Unidade	4.078.600,00	1.159.600,00	0,00	5.238.200,00
Total do Órgão	4.078.600,00	1.159.600,00	0,00	5.238.200,00

PREFEITURA MUNICIPAL DE PARIPIRANGA

PRAÇA MUNICIPAL

CENTRO

PARIPIRANGA - BA

CNPJ: 14.215.826/0001-82

Lei Orçamentária Anual de 2024

PROGRAMA DE TRABALHO DE ÓRGÃOS E ENTIDADES ORÇAMENTO FISCAL

Recursos de todas as fontes em R\$ 1,00

Categoria de Programação Grupo de Despesa	Manutenção (Atividades)	Ampliação (Projetos)	Operações Especiais	Total
Poder: 02 - Poder Executivo				
Órgão: 2 - PREFEITURA MUNICIPAL DE PARIPIRANGA				
Unidade: 02.02.00 - SECRETARIA MUNICIPAL DE ADMINISTRAÇÃO GERAL				
4.122.008.1.004 - CONSTRUÇÃO, REQUALIFICAÇÃO E MANUTENÇÃO DE PRÉDIOS MUNICIPAIS	0,00	1.864.400,00	0,00	1.864.400,00
33 - OUTRAS DESPESAS CORRENTES	0,00	42.000,00	0,00	42.000,00
44 - INVESTIMENTOS	0,00	1.822.400,00	0,00	1.822.400,00
15.451.008.1.005 - CONSTRUÇÃO, REFORMA E REQUALIFICAÇÃO DE RAÇAS E EQUIPAMENTOS PÚBLICOS	0,00	2.231.000,00	0,00	2.231.000,00
33 - OUTRAS DESPESAS CORRENTES	0,00	210.000,00	0,00	210.000,00
44 - INVESTIMENTOS	0,00	2.021.000,00	0,00	2.021.000,00
5.451.008.1.006 - PAVIMENTAÇÃO E DRENAGEM DE VIAS	0,00	4.208.000,00	0,00	4.208.000,00
33 - OUTRAS DESPESAS CORRENTES	0,00	8.000,00	0,00	8.000,00
44 - INVESTIMENTOS	0,00	4.200.000,00	0,00	4.200.000,00
0.544.008.1.007 - AMPLIAÇÃO E REQUALIFICAÇÃO DO SISTEMA ABAST. DE AGUA E CONSTRUÇÃO CISTERNAS	0,00	212.000,00	0,00	212.000,00
33 - OUTRAS DESPESAS CORRENTES	0,00	2.000,00	0,00	2.000,00
44 - INVESTIMENTOS	0,00	210.000,00	0,00	210.000,00
5.451.008.1.008 - CONSTRUÇÃO E AMPLIAÇÃO DE CEMITÉRIOS	0,00	204.000,00	0,00	204.000,00
33 - OUTRAS DESPESAS CORRENTES	0,00	4.000,00	0,00	4.000,00
44 - INVESTIMENTOS	0,00	200.000,00	0,00	200.000,00
7.512.008.1.013 - SANEAMENTO BASICO E ESGOTAMENTO SANITÁRIO	0,00	192.000,00	0,00	192.000,00
33 - OUTRAS DESPESAS CORRENTES	0,00	160.000,00	0,00	160.000,00
44 - INVESTIMENTOS	0,00	32.000,00	0,00	32.000,00
6.482.007.1.018 - CONSTRUÇÃO DE UNIDADES HABITACIONAIS	0,00	16.000,00	0,00	16.000,00
33 - OUTRAS DESPESAS CORRENTES	0,00	2.000,00	0,00	2.000,00
44 - INVESTIMENTOS	0,00	14.000,00	0,00	14.000,00
5.125.008.1.032 - ATUALIZAÇÃO DO PLANO DIRETOR MUNICIPAL	0,00	50.000,00	0,00	50.000,00
33 - OUTRAS DESPESAS CORRENTES	0,00	50.000,00	0,00	50.000,00
7.125.008.1.042 - ELABORAÇÃO DO PLANO MUNICIPAL DE PLANEJAMENTO BÁSICO (PSMG)	0,00	20.000,00	0,00	20.000,00
33 - OUTRAS DESPESAS CORRENTES	0,00	20.000,00	0,00	20.000,00
6.181.010.2.003 - GESTÃO DE SEGURANÇA PÚBLICA MUNICIPAL	197.000,00	0,00	0,00	197.000,00
33 - OUTRAS DESPESAS CORRENTES	187.000,00	0,00	0,00	187.000,00
44 - INVESTIMENTOS	10.000,00	0,00	0,00	10.000,00
4.122.002.2.004 - GESTÃO DE PESSOAL ADMINISTRAÇÃO E ENCARGOS GERAIS	4.161.000,00	0,00	0,00	4.161.000,00
31 - PESSOAL E ENCARGOS SOCIAIS	4.161.000,00	0,00	0,00	4.161.000,00
1.122.002.2.005 - MANUTENÇÃO DE SERVIÇOS TÉCNICOS E ADMINISTRATIVOS	1.597.000,00	0,00	0,00	1.597.000,00
33 - OUTRAS DESPESAS CORRENTES	1.537.000,00	0,00	0,00	1.537.000,00
44 - INVESTIMENTOS	60.000,00	0,00	0,00	60.000,00
4.128.002.2.007 - QUALIFICAÇÃO E CAPACITAÇÃO DOS SERVIDORES	22.000,00	0,00	0,00	22.000,00
33 - OUTRAS DESPESAS CORRENTES	22.000,00	0,00	0,00	22.000,00
7.782.008.2.008 - CONSTRUÇÃO E CONSERVAÇÃO DAS ESTRADAS VICINAIS	982.000,00	0,00	0,00	982.000,00
33 - OUTRAS DESPESAS CORRENTES	465.000,00	0,00	0,00	465.000,00
44 - INVESTIMENTOS	517.000,00	0,00	0,00	517.000,00
7.512.008.2.009 - CONSERVAÇÃO DOS SERVIÇOS DE LIMPEZA PÚBLICA	4.026.000,00	0,00	0,00	4.026.000,00
33 - OUTRAS DESPESAS CORRENTES	4.021.000,00	0,00	0,00	4.021.000,00
44 - INVESTIMENTOS	5.000,00	0,00	0,00	5.000,00
7.451.008.2.010 - OPERACIONALIZAÇÃO DO ESPAÇO DE DEPOSIÇÃO ANUAL DE RESÍDUOS SÓLIDOS	24.000,00	0,00	0,00	24.000,00
33 - OUTRAS DESPESAS CORRENTES	19.000,00	0,00	0,00	19.000,00
44 - INVESTIMENTOS	5.000,00	0,00	0,00	5.000,00
7.452.008.2.011 - SERVIÇO DE ILUMINAÇÃO PÚBLICA	1.801.000,00	0,00	0,00	1.801.000,00
33 - OUTRAS DESPESAS CORRENTES	1.800.000,00	0,00	0,00	1.800.000,00
44 - INVESTIMENTOS	1.000,00	0,00	0,00	1.000,00



PREFEITURA MUNICIPAL DE PARIPIRANGA

PRAÇA MUNICIPAL
CENTRO
PARIPIRANGA - BA
CNPJ: 14.215.826/0001-82

Lei Orçamentária Anual de 2024 PROGRAMA DE TRABALHO DE ÓRGÃOS E ENTIDADES ORÇAMENTO FISCAL

Recursos de todas as fontes em R\$ 1,00

Categoria de Programação Grupo de Despesa	Manutenção (Atividades)	Ampliação (Projetos)	Operações Especiais	Total
Poder: 02 - Poder Executivo				
Órgão: 2 - PREFEITURA MUNICIPAL DE PARIPIRANGA				
5.452.008.2.013 - MANUTENÇÃO DAS AÇÕES DA DIRETORIA DE OBRAS E URBANISMO	2.299.000,00	0,00	0,00	2.299.000,00
33 - OUTRAS DESPESAS CORRENTES	2.280.000,00	0,00	0,00	2.280.000,00
44 - INVESTIMENTOS	19.000,00	0,00	0,00	19.000,00
16.244.007.2.014 - MELHORIAS HABITACIONAIS E SANITARIAS	22.000,00	0,00	0,00	22.000,00
33 - OUTRAS DESPESAS CORRENTES	17.000,00	0,00	0,00	17.000,00
44 - INVESTIMENTOS	5.000,00	0,00	0,00	5.000,00
04.122.008.2.062 - CONSÓRCIO INTERMUNICIPAL DO SEMIÁRIDO NORDESTE II - CISAN	38.000,00	0,00	0,00	38.000,00
31 - PESSOAL E ENCARGOS SOCIAIS	1.000,00	0,00	0,00	1.000,00
33 - OUTRAS DESPESAS CORRENTES	36.000,00	0,00	0,00	36.000,00
44 - INVESTIMENTOS	1.000,00	0,00	0,00	1.000,00
Total da Unidade	15.169.000,00	8.997.400,00	0,00	24.166.400,00
Unidade: 02.02.01 - GABINETE DO PREFEITO				
04.131.002.2.006 - COMUNICAÇÃO E DIVULGAÇÃO GOVERNAMENTAL	50.000,00	0,00	0,00	50.000,00
33 - OUTRAS DESPESAS CORRENTES	50.000,00	0,00	0,00	50.000,00
04.122.002.4.004 - GESTÃO DE PESSOAL ADMINISTRATIVO E ENCARGOS GERAIS	551.000,00	0,00	0,00	551.000,00
31 - PESSOAL E ENCARGOS SOCIAIS	551.000,00	0,00	0,00	551.000,00
04.122.002.4.005 - MANUTENÇÃO DE SERVIÇOS TÉCNICOS E ADMINISTRATIVOS	191.000,00	0,00	0,00	191.000,00
33 - OUTRAS DESPESAS CORRENTES	186.000,00	0,00	0,00	186.000,00
44 - INVESTIMENTOS	5.000,00	0,00	0,00	5.000,00
Total da Unidade	792.000,00	0,00	0,00	792.000,00
Unidade: 02.02.02 - CONTROLE INTERNO				
04.124.002.6.004 - GESTÃO DE PESSOAL ADMINISTRATIVO E ENCARGOS GERAIS	73.000,00	0,00	0,00	73.000,00
31 - PESSOAL E ENCARGOS SOCIAIS	73.000,00	0,00	0,00	73.000,00
04.124.002.6.005 - MANUTENÇÃO DE SERVIÇOS TÉCNICOS E ADMINISTRATIVOS	63.000,00	0,00	0,00	63.000,00
33 - OUTRAS DESPESAS CORRENTES	58.000,00	0,00	0,00	58.000,00
44 - INVESTIMENTOS	5.000,00	0,00	0,00	5.000,00
Total da Unidade	136.000,00	0,00	0,00	136.000,00
Unidade: 02.02.03 - PROCURADORIA MUNICIPAL				
04.122.002.8.004 - GESTÃO DE PESSOAL ADMINISTRATIVO E ENCARGOS GERAIS	152.000,00	0,00	0,00	152.000,00
31 - PESSOAL E ENCARGOS SOCIAIS	152.000,00	0,00	0,00	152.000,00
04.092.002.8.005 - MANUTENÇÃO DE SERVIÇOS TÉCNICOS E ADMINISTRATIVOS	6.000,00	0,00	0,00	6.000,00
33 - OUTRAS DESPESAS CORRENTES	6.000,00	0,00	0,00	6.000,00
Total da Unidade	158.000,00	0,00	0,00	158.000,00
Unidade: 02.03.00 - SECRETARIA MUNICIPAL DE FINANÇAS				
04.122.002.2.104 - GESTÃO DE PESSOAL ADMINISTRATIVO E ENCARGOS GERAIS	206.000,00	0,00	0,00	206.000,00
31 - PESSOAL E ENCARGOS SOCIAIS	206.000,00	0,00	0,00	206.000,00
04.122.002.2.105 - MANUTENÇÃO DE SERVIÇOS TÉCNICOS E ADMINISTRATIVOS	947.000,00	0,00	0,00	947.000,00
33 - OUTRAS DESPESAS CORRENTES	946.000,00	0,00	0,00	946.000,00
44 - INVESTIMENTOS	1.000,00	0,00	0,00	1.000,00
04.846.002.9.991 - CUMPRIMENTO DE SENTENÇAS JUDICIAIS	0,00	1.152.000,00	0,00	1.152.000,00
31 - PESSOAL E ENCARGOS SOCIAIS	0,00	1.000.000,00	0,00	1.000.000,00
33 - OUTRAS DESPESAS CORRENTES	0,00	150.000,00	0,00	150.000,00
44 - INVESTIMENTOS	0,00	1.000,00	0,00	1.000,00
46 - AMORTIZAÇÃO DA DÍVIDA	0,00	1.000,00	0,00	1.000,00
04.846.002.9.992 - OBRIGAÇÕES TRIBUTÁRIAS E CONTRIBUTIVAS	0,00	1.007.000,00	0,00	1.007.000,00
33 - OUTRAS DESPESAS CORRENTES	0,00	1.007.000,00	0,00	1.007.000,00



PREFEITURA MUNICIPAL DE PARIPIRANGA

PRAÇA MUNICIPAL
CENTRO
PARIPIRANGA - BA
CNPJ: 14.215.826/0001-82

Lei Orçamentária Anual de 2024 PROGRAMA DE TRABALHO DE ÓRGÃOS E ENTIDADES ORÇAMENTO FISCAL

Recursos de todas as fontes em R\$ 1,00

Categoria de Programação Grupo de Despesa	Manutenção (Atividades)	Ampliação (Projetos)	Operações Especiais	Total
Poder: 02 - Poder Executivo				
Orgão: 2 - PREFEITURA MUNICIPAL DE PARIPIRANGA				
3.843.002.9.993 - AMORTIZAÇÃO E ENCARGOS DA DÍVIDA PÚBLICA MUNICIPAL	0,00	1.602.000,00	0,00	1.602.000,00
32 - JUROS E ENCARGOS DA DÍVIDA	0,00	1.000,00	0,00	1.000,00
46 - AMORTIZAÇÃO DA DÍVIDA	0,00	1.601.000,00	0,00	1.601.000,00
99.999.999.9.999 - RESERVA DE CONTINGENCIA	0,00	82.400,00	0,00	82.400,00
99 - RESERVA DE CONTIGÊNCIA	0,00	82.400,00	0,00	82.400,00
Total da Unidade	1.153.000,00	3.843.400,00	0,00	4.996.400,00
Unidade: 02.05.00 - SECRETARIA MUNICIPAL DE ESPORTE E LAZER				
7.812.009.1.040 - CONSTRUÇÃO E AMPLIAÇÃO DE EQUIPAMENTOS ESPORTIVOS	0,00	35.000,00	0,00	35.000,00
33 - OUTRAS DESPESAS CORRENTES	0,00	5.000,00	0,00	5.000,00
44 - INVESTIMENTOS	0,00	30.000,00	0,00	30.000,00
7.812.009.1.044 - CONSTRUÇÃO DO GINÁSIO DE ESPORTES	0,00	2.605.000,00	0,00	2.605.000,00
33 - OUTRAS DESPESAS CORRENTES	0,00	5.000,00	0,00	5.000,00
44 - INVESTIMENTOS	0,00	2.600.000,00	0,00	2.600.000,00
7.812.009.2.027 - GESTÃO E CONSERVAÇÃO DE ATIVIDADES ESPORTIVAS E DE LAZER	133.000,00	0,00	0,00	133.000,00
33 - OUTRAS DESPESAS CORRENTES	42.000,00	0,00	0,00	42.000,00
44 - INVESTIMENTOS	91.000,00	0,00	0,00	91.000,00
7.812.009.2.059 - APOIO AO ESPORTE DE RENDIMENTO, EDUCACIONAL DE PARTICIPAÇÃO	51.000,00	0,00	0,00	51.000,00
33 - OUTRAS DESPESAS CORRENTES	51.000,00	0,00	0,00	51.000,00
7.812.009.2.066 - REFORMA E CONSERVAÇÃO DE EQUIPAMENTOS ESPORTIVOS	50.000,00	0,00	0,00	50.000,00
33 - OUTRAS DESPESAS CORRENTES	20.000,00	0,00	0,00	20.000,00
44 - INVESTIMENTOS	30.000,00	0,00	0,00	30.000,00
4.122.002.2.304 - GESTÃO DE PESSOAL ADMINISTRATIVO E ENCARGOS GERAIS	82.000,00	0,00	0,00	82.000,00
31 - PESSOAL E ENCARGOS SOCIAIS	82.000,00	0,00	0,00	82.000,00
4.122.002.2.305 - MANUTENÇÃO DE SERVIÇOS TÉCNICOS E ADMINISTRATIVOS	91.000,00	0,00	0,00	91.000,00
33 - OUTRAS DESPESAS CORRENTES	86.000,00	0,00	0,00	86.000,00
44 - INVESTIMENTOS	5.000,00	0,00	0,00	5.000,00
Total da Unidade	407.000,00	2.640.000,00	0,00	3.047.000,00
Unidade: 02.06.00 - SECRETARIA MUNICIPAL DE CULTURA				
3.392.005.1.010 - CRIAÇÃO E MANUTENÇÃO DO CENTRO DE CULTURAL E MEMÓRIA	0,00	55.000,00	0,00	55.000,00
33 - OUTRAS DESPESAS CORRENTES	0,00	45.000,00	0,00	45.000,00
44 - INVESTIMENTOS	0,00	10.000,00	0,00	10.000,00
3.392.005.2.023 - GESTÃO E CONSERVAÇÃO DE ATIVIDADES CULTURAIS	0,00	16.000,00	0,00	16.000,00
33 - OUTRAS DESPESAS CORRENTES	0,00	16.000,00	0,00	16.000,00
3.392.005.2.026 - PROMOÇÃO DE EVENTOS E ATIVIDADES CULTURAIS E TRADICIONAIS	2.668.000,00	0,00	0,00	2.668.000,00
33 - OUTRAS DESPESAS CORRENTES	2.663.000,00	0,00	0,00	2.663.000,00
44 - INVESTIMENTOS	5.000,00	0,00	0,00	5.000,00
4.122.002.2.604 - GESTÃO DE PESSOAL ADMINISTRATIVO E ENCARGOS GERAIS	62.000,00	0,00	0,00	62.000,00
31 - PESSOAL E ENCARGOS SOCIAIS	62.000,00	0,00	0,00	62.000,00
4.122.002.2.605 - MANUTENÇÃO DE SERVIÇOS TÉCNICOS E ADMINISTRATIVOS	49.000,00	0,00	0,00	49.000,00
33 - OUTRAS DESPESAS CORRENTES	48.000,00	0,00	0,00	48.000,00
44 - INVESTIMENTOS	1.000,00	0,00	0,00	1.000,00
Total da Unidade	2.779.000,00	71.000,00	0,00	2.850.000,00
Unidade: 02.10.00 - SECRETARIA MUNICIPAL DE AGRICULTURA, MEIO AMBIENTE E TURISMO				
23.095.011.1.036 - REQUALIFICAÇÃO DA ESTRUTURA TURISTICA	0,00	100.000,00	0,00	100.000,00
33 - OUTRAS DESPESAS CORRENTES	0,00	50.000,00	0,00	50.000,00
44 - INVESTIMENTOS	0,00	50.000,00	0,00	50.000,00



PREFEITURA MUNICIPAL DE PARIPIRANGA

PRAÇA MUNICIPAL
CENTRO
PARIPIRANGA - BA
CNPJ: 14.215.826/0001-82

Lei Orçamentária Anual de 2024 PROGRAMA DE TRABALHO DE ÓRGÃOS E ENTIDADES ORÇAMENTO FISCAL

Recursos de todas as fontes em R\$ 1,00

Categoria de Programação Grupo de Despesa	Manutenção (Atividades)	Ampliação (Projetos)	Operações Especiais	Total
Poder: 02 - Poder Executivo				
Órgão: 2 - PREFEITURA MUNICIPAL DE PARIPIRANGA				
3.541.008.2.042 - GESTÃO DOS SERVIÇOS RELACIONADOS COM A SECA	16.000,00	0,00	0,00	16.000,00
33 - OUTRAS DESPESAS CORRENTES	16.000,00	0,00	0,00	16.000,00
9.544.008.2.043 - SERVIÇOS DE ABASTECIMENTO DE ÁGUA POTÁVEL	172.000,00	0,00	0,00	172.000,00
33 - OUTRAS DESPESAS CORRENTES	170.000,00	0,00	0,00	170.000,00
44 - INVESTIMENTOS	2.000,00	0,00	0,00	2.000,00
9.541.004.2.044 - INCENTIVO A PRESERVAÇÃO DO MEIO AMBIENTE	58.000,00	0,00	0,00	58.000,00
33 - OUTRAS DESPESAS CORRENTES	58.000,00	0,00	0,00	58.000,00
9.544.008.2.045 - PERFURAÇÃO, CONSERVAÇÃO E REQUALIFICAÇÃO DE AGUADAS, POÇOS ARTESIANOS E BARRAGENS	266.000,00	0,00	0,00	266.000,00
33 - OUTRAS DESPESAS CORRENTES	232.000,00	0,00	0,00	232.000,00
44 - INVESTIMENTOS	34.000,00	0,00	0,00	34.000,00
20.608.004.2.046 - APOIO AOS AGRICULTORES FAMILIARES	90.000,00	0,00	0,00	90.000,00
33 - OUTRAS DESPESAS CORRENTES	90.000,00	0,00	0,00	90.000,00
1.695.011.2.067 - REALIZAÇÃO DE AÇÕES VOLTADAS PARA INCENTIVO AO TURISMO LOCAL	50.000,00	0,00	0,00	50.000,00
33 - OUTRAS DESPESAS CORRENTES	45.000,00	0,00	0,00	45.000,00
44 - INVESTIMENTOS	5.000,00	0,00	0,00	5.000,00
8.541.004.2.068 - RECUPERAÇÃO ÁREAS DEGRADAS	10.000,00	0,00	0,00	10.000,00
33 - OUTRAS DESPESAS CORRENTES	10.000,00	0,00	0,00	10.000,00
18.541.008.2.069 - APOIO AO CONTROLE POPULACIONAL DE ANIMAIS DE RUA	35.000,00	0,00	0,00	35.000,00
31 - PESSOAL E ENCARGOS SOCIAIS	20.000,00	0,00	0,00	20.000,00
33 - OUTRAS DESPESAS CORRENTES	10.000,00	0,00	0,00	10.000,00
44 - INVESTIMENTOS	5.000,00	0,00	0,00	5.000,00
4.122.002.2.504 - GESTÃO DE PESSOAL ADMINISTRATIVO E ENCARGOS GERAIS	171.000,00	0,00	0,00	171.000,00
31 - PESSOAL E ENCARGOS SOCIAIS	171.000,00	0,00	0,00	171.000,00
4.122.002.2.505 - MANUTENÇÃO DE SERVIÇOS TÉCNICOS E ADMINISTRATIVOS	174.000,00	0,00	0,00	174.000,00
33 - OUTRAS DESPESAS CORRENTES	169.000,00	0,00	0,00	169.000,00
44 - INVESTIMENTOS	5.000,00	0,00	0,00	5.000,00
Total da Unidade	1.042.000,00	100.000,00	0,00	1.142.000,00
Total do Órgão	21.636.000,00	15.651.800,00	0,00	37.287.800,00



PREFEITURA MUNICIPAL DE PARIPIRANGA

PRAÇA MUNICIPAL
CENTRO
PARIPIRANGA - BA
CNPJ: 14.215.826/0001-82

Lei Orçamentária Anual de 2024 PROGRAMA DE TRABALHO DE ÓRGÃOS E ENTIDADES ORÇAMENTO FISCAL

Recursos de todas as fontes em R\$ 1,00

Categoria de Programação Grupo de Despesa	Manutenção (Atividades)	Ampliação (Projetos)	Operações Especiais	Total
Função: 02 - Poder Executivo				
Órgão: 7 - FUNDO MUNICIPAL DE EDUCAÇÃO DE PARIPIRANGA				
Localidade: 02.04.00 - SECRETARIA MUNICIPAL DE EDUCAÇÃO				
2.361.003.1.021 - CONSTRUÇÃO E AMPLIAÇÃO DE UNIDADES ESCOLARES - ENSINO FUNDAMENTAL	0,00	6.605.000,00	0,00	6.605.000,00
33 - OUTRAS DESPESAS CORRENTES	0,00	5.000,00	0,00	5.000,00
44 - INVESTIMENTOS	0,00	6.600.000,00	0,00	6.600.000,00
2.361.003.1.022 - CONSTRUÇÃO E AMPLIAÇÃO DE QUADRAS DE ESPORTES NAS ESCOLAS	0,00	352.000,00	0,00	352.000,00
33 - OUTRAS DESPESAS CORRENTES	0,00	2.000,00	0,00	2.000,00
44 - INVESTIMENTOS	0,00	350.000,00	0,00	350.000,00
2.365.003.1.041 - CONSTRUÇÃO DE UNIDADES ESCOLARES PRÉ ESCOLA E CRECHES	0,00	4.611.000,00	0,00	4.611.000,00
33 - OUTRAS DESPESAS CORRENTES	0,00	50.000,00	0,00	50.000,00
44 - INVESTIMENTOS	0,00	4.561.000,00	0,00	4.561.000,00
2.306.003.2.015 - DISTRIBUIÇÃO DE ALIMENTAÇÃO ESCOLAR PARA OS ALUNOS	0,00	1.705.000,00	0,00	1.705.000,00
33 - OUTRAS DESPESAS CORRENTES	0,00	1.705.000,00	0,00	1.705.000,00
2.361.003.2.016 - FUNCIONAMENTO DA REDE DE EDUCAÇÃO BÁSICA - ENSINO FUNDAMENTAL	35.149.400,00	0,00	0,00	35.149.400,00
31 - PESSOAL E ENCARGOS SOCIAIS	32.814.000,00	0,00	0,00	32.814.000,00
33 - OUTRAS DESPESAS CORRENTES	2.201.400,00	0,00	0,00	2.201.400,00
44 - INVESTIMENTOS	134.000,00	0,00	0,00	134.000,00
2.365.003.2.017 - FUNCIONAMENTO DA REDE DE EDUCAÇÃO BÁSICA - EDUCAÇÃO INFANTIL	6.965.000,00	0,00	0,00	6.965.000,00
31 - PESSOAL E ENCARGOS SOCIAIS	6.572.000,00	0,00	0,00	6.572.000,00
33 - OUTRAS DESPESAS CORRENTES	340.000,00	0,00	0,00	340.000,00
44 - INVESTIMENTOS	53.000,00	0,00	0,00	53.000,00
2.782.003.2.019 - GESTÃO DO SERVIÇO DE TRANSPORTE ESCOLAR - EDUCAÇÃO BÁSICA	3.587.000,00	0,00	0,00	3.587.000,00
33 - OUTRAS DESPESAS CORRENTES	3.582.000,00	0,00	0,00	3.582.000,00
44 - INVESTIMENTOS	5.000,00	0,00	0,00	5.000,00
2.364.003.2.020 - ASSISTENCIA A ESTUDANTE DO ENSINO SUPERIOR	14.000,00	0,00	0,00	14.000,00
33 - OUTRAS DESPESAS CORRENTES	14.000,00	0,00	0,00	14.000,00
2.367.003.2.022 - FUNCIONAMENTO DA REDE DE EDUCAÇÃO BÁSICA - EDUCAÇÃO ESPECIAL	50.000,00	0,00	0,00	50.000,00
31 - PESSOAL E ENCARGOS SOCIAIS	20.000,00	0,00	0,00	20.000,00
33 - OUTRAS DESPESAS CORRENTES	30.000,00	0,00	0,00	30.000,00
2.361.003.2.056 - REFORMA, CONSERVAÇÃO E EQUIPAMENTO DE UNIDADES ESCOLARES - ENSINO FUNDAMENTAL	800.000,00	0,00	0,00	800.000,00
33 - OUTRAS DESPESAS CORRENTES	50.000,00	0,00	0,00	50.000,00
44 - INVESTIMENTOS	750.000,00	0,00	0,00	750.000,00
2.365.003.2.057 - REFORMA, CONSERVAÇÃO E EQUIPAMENTO DE UNIDADES ESCOLARES - ENSINO INFANTIL	920.000,00	0,00	0,00	920.000,00
33 - OUTRAS DESPESAS CORRENTES	50.000,00	0,00	0,00	50.000,00
44 - INVESTIMENTOS	870.000,00	0,00	0,00	870.000,00
2.361.003.2.058 - REFORMA, CONSERVAÇÃO E EQUIPAMENTO DE QUADRAS POLIESPORTIVAS ESCOLARES	80.000,00	0,00	0,00	80.000,00
33 - OUTRAS DESPESAS CORRENTES	30.000,00	0,00	0,00	30.000,00
44 - INVESTIMENTOS	50.000,00	0,00	0,00	50.000,00
2.366.003.2.070 - EXECUÇÃO DE POLÍTICAS DE EDUCAÇÃO DAS PESSOAS JOVENS, ADULTAS E IDOSAS (EPJAI)	742.000,00	0,00	0,00	742.000,00
31 - PESSOAL E ENCARGOS SOCIAIS	656.000,00	0,00	0,00	656.000,00
33 - OUTRAS DESPESAS CORRENTES	81.000,00	0,00	0,00	81.000,00
44 - INVESTIMENTOS	5.000,00	0,00	0,00	5.000,00
2.361.003.2.204 - GESTÃO DE PESSOAL ADMINISTRATIVO E ENCARGOS GERAIS	3.762.000,00	0,00	0,00	3.762.000,00
31 - PESSOAL E ENCARGOS SOCIAIS	3.760.000,00	0,00	0,00	3.760.000,00
33 - OUTRAS DESPESAS CORRENTES	2.000,00	0,00	0,00	2.000,00



PREFEITURA MUNICIPAL DE PARIPIRANGA

PRAÇA MUNICIPAL
CENTRO
PARIPIRANGA - BA
CNPJ: 14.215.826/0001-82

Lei Orçamentária Anual de 2024 PROGRAMA DE TRABALHO DE ÓRGÃOS E ENTIDADES ORÇAMENTO FISCAL

Recursos de todas as fontes em R\$ 1,00

Categoria de Programação Grupo de Despesa	Manutenção (Atividades)	Ampliação (Projetos)	Operações Especiais	Total
Poder: 02 - Poder Executivo				
Órgão: 7 - FUNDO MUNICIPAL DE EDUCAÇÃO DE PARIPIRANGA				
2.361.003.2.205 - MANUTENÇÃO DOS SERVIÇOS TÉCNICOS E ADMINISTRATIVOS	1.445.000,00	0,00	0,00	1.445.000,00
33 - OUTRAS DESPESAS CORRENTES	1.170.000,00	0,00	0,00	1.170.000,00
44 - INVESTIMENTOS	275.000,00	0,00	0,00	275.000,00
2.361.003.4.007 - QUALIFICAÇÃO E CAPACITAÇÃO DOS SERVIDORES	80.000,00	0,00	0,00	80.000,00
33 - OUTRAS DESPESAS CORRENTES	80.000,00	0,00	0,00	80.000,00
Total da Unidade	53.594.400,00	13.273.000,00	0,00	66.867.400,00
Total do Órgão	53.594.400,00	13.273.000,00	0,00	66.867.400,00
Total Geral	79.309.000,00	30.084.400,00	0,00	109.393.400,00

ANEXO X

PROGRAMA DE TRABALHO POR ÓRGÃO E ENTIDADE SEGURIDADE SOCIAL

2024





PREFEITURA MUNICIPAL DE PARIPIRANGA

PRAÇA MUNICIPAL
CENTRO
PARIPIRANGA - BA
CNPJ: 14.215.826/0001-82

Lei Orçamentária Anual de 2024
**PROGRAMA DE TRABALHO DE ÓRGÃOS E ENTIDADES
SEGURIDADE SOCIAL**

Recursos de todas as fontes em R\$ 1,00

Categoria de Programação Grupo de Despesa	Manutenção (Atividades)	Ampliação (Projetos)	Operações Especiais	Total
Poder: 02 - Poder Executivo				
Orgão: 3 - FUNDO MUNICIPAL DE SAÚDE DE PARIPIRANGA				
Unidade: 02.07.00 - FUNDO MUNICIPAL DE SAUDE				
10.302.006.1.028 - REQUALIFICAÇÃO DE UNIDADES DE MEDIA E ALTA COMPLEXIBILIDADE	0,00	135.000,00	0,00	135.000,00
33 - OUTRAS DESPESAS CORRENTES	0,00	10.000,00	0,00	10.000,00
44 - INVESTIMENTOS	0,00	125.000,00	0,00	125.000,00
10.301.006.1.029 - CONSTRUÇÃO E AMPLIAÇÃO DE UNIDADES BÁSICAS DE SAUDE	0,00	510.000,00	0,00	510.000,00
33 - OUTRAS DESPESAS CORRENTES	0,00	10.000,00	0,00	10.000,00
44 - INVESTIMENTOS	0,00	500.000,00	0,00	500.000,00
10.305.006.1.030 - IMPLANTAÇÃO DE MELHORIAS HABITACIONAIS PARA COMBATE E DOENÇAS	0,00	4.000,00	0,00	4.000,00
33 - OUTRAS DESPESAS CORRENTES	0,00	2.000,00	0,00	2.000,00
44 - INVESTIMENTOS	0,00	2.000,00	0,00	2.000,00
10.122.006.1.031 - AQUISIÇÃO E RENOVAÇÃO DE FROTA	0,00	470.000,00	0,00	470.000,00
44 - INVESTIMENTOS	0,00	470.000,00	0,00	470.000,00
10.301.006.1.049 - IMPLANTAÇÃO DE ACADEMIA DA SAUDE	0,00	11.000,00	0,00	11.000,00
33 - OUTRAS DESPESAS CORRENTES	0,00	1.000,00	0,00	1.000,00
44 - INVESTIMENTOS	0,00	10.000,00	0,00	10.000,00
10.125.006.2.047 - MANUTENÇÃO E FUNCIONAMENTO DO CONSELHO DE SAUDE	10.000,00	0,00	0,00	10.000,00
33 - OUTRAS DESPESAS CORRENTES	7.000,00	0,00	0,00	7.000,00
44 - INVESTIMENTOS	3.000,00	0,00	0,00	3.000,00
10.303.006.2.048 - ATENÇÃO DOS SERVIÇOS DA ASSISTENCIA FARMACEUTICAS	367.000,00	0,00	0,00	367.000,00
33 - OUTRAS DESPESAS CORRENTES	362.000,00	0,00	0,00	362.000,00
44 - INVESTIMENTOS	5.000,00	0,00	0,00	5.000,00
10.301.006.2.049 - ATENDIMENTO DOS SERVIÇOS DA ATENÇÃO PRIMÁRIA EM SAÚDE	11.420.000,00	0,00	0,00	11.420.000,00
31 - PESSOAL E ENCARGOS SOCIAIS	5.850.000,00	0,00	0,00	5.850.000,00
33 - OUTRAS DESPESAS CORRENTES	5.470.000,00	0,00	0,00	5.470.000,00
44 - INVESTIMENTOS	100.000,00	0,00	0,00	100.000,00
10.302.006.2.050 - ATENÇÃO DE MÉDIA E ALTA COMPLEXIDADE AMBULATORIAL E HOSPITALAR - MAC	8.361.000,00	0,00	0,00	8.361.000,00
31 - PESSOAL E ENCARGOS SOCIAIS	1.572.000,00	0,00	0,00	1.572.000,00
33 - OUTRAS DESPESAS CORRENTES	6.739.000,00	0,00	0,00	6.739.000,00
44 - INVESTIMENTOS	50.000,00	0,00	0,00	50.000,00
10.302.006.2.051 - ATENÇÃO DOS SERVIÇOS DE TRATAMENTO FORA DO DOMICILIO - TFD	180.000,00	0,00	0,00	180.000,00
33 - OUTRAS DESPESAS CORRENTES	180.000,00	0,00	0,00	180.000,00
10.305.006.2.053 - ATENÇÃO DOS SERVIÇOS DE VIGILANCIA EM SAUDE	1.786.000,00	0,00	0,00	1.786.000,00
31 - PESSOAL E ENCARGOS SOCIAIS	1.720.000,00	0,00	0,00	1.720.000,00
33 - OUTRAS DESPESAS CORRENTES	61.000,00	0,00	0,00	61.000,00
44 - INVESTIMENTOS	5.000,00	0,00	0,00	5.000,00
10.302.006.2.054 - CONSORCIO INTERFEDERATIVO DE SAUDE NORDESTE II	478.600,00	0,00	0,00	478.600,00
31 - PESSOAL E ENCARGOS SOCIAIS	300.200,00	0,00	0,00	300.200,00
33 - OUTRAS DESPESAS CORRENTES	178.400,00	0,00	0,00	178.400,00
10.302.006.2.061 - AÇÕES DE ENFRENTAMENTO E COMBATE A PANDEMIAS	40.000,00	0,00	0,00	40.000,00
31 - PESSOAL E ENCARGOS SOCIAIS	5.000,00	0,00	0,00	5.000,00
33 - OUTRAS DESPESAS CORRENTES	30.000,00	0,00	0,00	30.000,00
44 - INVESTIMENTOS	5.000,00	0,00	0,00	5.000,00
10.301.006.2.063 - REFORMA, MANUTENÇÃO E EQUIPAMENTO DE UNIDADES BÁSICAS DE SAÚDE	155.000,00	0,00	0,00	155.000,00
33 - OUTRAS DESPESAS CORRENTES	5.000,00	0,00	0,00	5.000,00
44 - INVESTIMENTOS	150.000,00	0,00	0,00	150.000,00



PREFEITURA MUNICIPAL DE PARIPIRANGA

PRAÇA MUNICIPAL
CENTRO
PARIPIRANGA - BA
CNPJ: 14.215.826/0001-82

Lei Orçamentária Anual de 2024 PROGRAMA DE TRABALHO DE ÓRGÃOS E ENTIDADES SEGURIDADE SOCIAL

Recursos de todas as fontes em R\$ 1,00

Categoria de Programação Grupo de Despesa	Manutenção (Atividades)	Ampliação (Projetos)	Operações Especiais	Total
Order: 02 - Poder Executivo				
Orgão: 3 - FUNDO MUNICIPAL DE SAÚDE DE PARIPIRANGA				
10.302.006.2.064 - MANUTENÇÃO DO CENTRO DE ATENÇÃO PSICOSSOCIAL - CAPS	505.000,00	0,00	0,00	505.000,00
31 - PESSOAL E ENCARGOS SOCIAIS	80.000,00	0,00	0,00	80.000,00
33 - OUTRAS DESPESAS CORRENTES	420.000,00	0,00	0,00	420.000,00
44 - INVESTIMENTOS	5.000,00	0,00	0,00	5.000,00
10.301.006.2.065 - MANUTENÇÃO DO CENTRO DE SAÚDE MUNICIPAL	501.000,00	0,00	0,00	501.000,00
31 - PESSOAL E ENCARGOS SOCIAIS	10.000,00	0,00	0,00	10.000,00
33 - OUTRAS DESPESAS CORRENTES	486.000,00	0,00	0,00	486.000,00
44 - INVESTIMENTOS	5.000,00	0,00	0,00	5.000,00
10.302.006.2.073 - SERVIÇO DE ATENDIMENTO MÓVEL DE URGÊNCIA - SAMU 192	700.000,00	0,00	0,00	700.000,00
31 - PESSOAL E ENCARGOS SOCIAIS	222.000,00	0,00	0,00	222.000,00
33 - OUTRAS DESPESAS CORRENTES	228.000,00	0,00	0,00	228.000,00
44 - INVESTIMENTOS	250.000,00	0,00	0,00	250.000,00
10.122.002.2.704 - GESTÃO DE PESSOAL ADMINISTRATIVO E ENCARGOS GERAIS	1.057.000,00	0,00	0,00	1.057.000,00
31 - PESSOAL E ENCARGOS SOCIAIS	1.057.000,00	0,00	0,00	1.057.000,00
10.122.002.2.705 - MANUTENÇÃO DE SERVIÇOS TÉCNICOS E ADMINISTRATIVOS	696.000,00	0,00	0,00	696.000,00
33 - OUTRAS DESPESAS CORRENTES	686.000,00	0,00	0,00	686.000,00
44 - INVESTIMENTOS	10.000,00	0,00	0,00	10.000,00
Total da Unidade	26.256.600,00	1.130.000,00	0,00	27.386.600,00
Total do Órgão	26.256.600,00	1.130.000,00	0,00	27.386.600,00



PREFEITURA MUNICIPAL DE PARIPIRANGA

PRAÇA MUNICIPAL
CENTRO
PARIPIRANGA - BA
CNPJ: 14.215.826/0001-82

Lei Orçamentária Anual de 2024
**PROGRAMA DE TRABALHO DE ÓRGÃOS E ENTIDADES
SEGURIDADE SOCIAL**

Recursos de todas as fontes em R\$ 1,00

Categoria de Programação Grupo de Despesa	Manutenção (Atividades)	Ampliação (Projetos)	Operações Especiais	Total
Poder: 02 - Poder Executivo				
Órgão: 5 - FUNDO MUNICIPAL DE ASSIST. SOCIAL DE PARIPIRANGA				
Unidade: 02.08.00 - SECRETARIA MUNICIPAL DE ASSISTENCIA SOCIAL				
08.244.007.2.025 - AÇÕES DA POLITICA DE PROTEÇÃO A MULHER	50.000,00	0,00	0,00	50.000,00
31 - PESSOAL E ENCARGOS SOCIAIS	10.000,00	0,00	0,00	10.000,00
33 - OUTRAS DESPESAS CORRENTES	35.000,00	0,00	0,00	35.000,00
44 - INVESTIMENTOS	5.000,00	0,00	0,00	5.000,00
08.244.007.2.033 - AÇÕES DA POLITICA DE ATENÇÃO A PESSOA IDOSA	15.000,00	0,00	0,00	15.000,00
31 - PESSOAL E ENCARGOS SOCIAIS	5.000,00	0,00	0,00	5.000,00
33 - OUTRAS DESPESAS CORRENTES	5.000,00	0,00	0,00	5.000,00
44 - INVESTIMENTOS	5.000,00	0,00	0,00	5.000,00
08.242.007.2.034 - SERVIÇOS DE PROTEÇÃO SOCIAL ESPECIAL ÀS PESSOAS COM DEFICIÊNCIAS	7.000,00	0,00	0,00	7.000,00
31 - PESSOAL E ENCARGOS SOCIAIS	1.000,00	0,00	0,00	1.000,00
33 - OUTRAS DESPESAS CORRENTES	6.000,00	0,00	0,00	6.000,00
08.241.007.2.060 - MANUTENÇÃO DA CASA ABRIGO	35.000,00	0,00	0,00	35.000,00
31 - PESSOAL E ENCARGOS SOCIAIS	5.000,00	0,00	0,00	5.000,00
33 - OUTRAS DESPESAS CORRENTES	25.000,00	0,00	0,00	25.000,00
44 - INVESTIMENTOS	5.000,00	0,00	0,00	5.000,00
08.244.007.2.074 - MANUTENÇÃO DAS AÇÕES DA SECRETARIA DE ASSISTÊNCIA SOCIAL	63.000,00	0,00	0,00	63.000,00
31 - PESSOAL E ENCARGOS SOCIAIS	35.000,00	0,00	0,00	35.000,00
33 - OUTRAS DESPESAS CORRENTES	23.000,00	0,00	0,00	23.000,00
44 - INVESTIMENTOS	5.000,00	0,00	0,00	5.000,00
Total da Unidade	170.000,00	0,00	0,00	170.000,00
Unidade: 02.08.01 - FUNDO MUNICIPAL DE ASSISTENCIA SOCIAL				
08.244.007.2.030 - BLOCO PROTEÇÃO SOCIAL ESPECIAL	342.000,00	0,00	0,00	342.000,00
31 - PESSOAL E ENCARGOS SOCIAIS	225.000,00	0,00	0,00	225.000,00
33 - OUTRAS DESPESAS CORRENTES	111.000,00	0,00	0,00	111.000,00
44 - INVESTIMENTOS	6.000,00	0,00	0,00	6.000,00
08.244.007.2.031 - BLOCO DE PROTEÇÃO SOCIAL BASICA	1.006.000,00	0,00	0,00	1.006.000,00
31 - PESSOAL E ENCARGOS SOCIAIS	103.000,00	0,00	0,00	103.000,00
33 - OUTRAS DESPESAS CORRENTES	892.000,00	0,00	0,00	892.000,00
44 - INVESTIMENTOS	11.000,00	0,00	0,00	11.000,00
08.244.007.2.036 - GESTÃO DESCNTRALIZADA DO PROGRAMA BOLSA FAMÍLIA - PBF	274.000,00	0,00	0,00	274.000,00
31 - PESSOAL E ENCARGOS SOCIAIS	13.000,00	0,00	0,00	13.000,00
33 - OUTRAS DESPESAS CORRENTES	246.000,00	0,00	0,00	246.000,00
44 - INVESTIMENTOS	15.000,00	0,00	0,00	15.000,00
08.244.007.2.037 - GESTÃO DESCENTRALIZADA DO SUAS - IGD SUAS	80.000,00	0,00	0,00	80.000,00
31 - PESSOAL E ENCARGOS SOCIAIS	2.000,00	0,00	0,00	2.000,00
33 - OUTRAS DESPESAS CORRENTES	56.000,00	0,00	0,00	56.000,00
44 - INVESTIMENTOS	22.000,00	0,00	0,00	22.000,00
08.244.007.2.038 - GESTÃO DE BENEFÍCIOS EVENTUAIS - BE	183.000,00	0,00	0,00	183.000,00
33 - OUTRAS DESPESAS CORRENTES	183.000,00	0,00	0,00	183.000,00
08.244.007.2.039 - BENEFÍCIOS DE PRESTAÇÃO CONTINUADA (BPC)	34.000,00	0,00	0,00	34.000,00
33 - OUTRAS DESPESAS CORRENTES	24.000,00	0,00	0,00	24.000,00
44 - INVESTIMENTOS	10.000,00	0,00	0,00	10.000,00
08.243.007.2.071 - MANUTENÇÃO DAS AÇÕES DO IGD - MAIS BAHIA	6.000,00	0,00	0,00	6.000,00
33 - OUTRAS DESPESAS CORRENTES	5.000,00	0,00	0,00	5.000,00
44 - INVESTIMENTOS	1.000,00	0,00	0,00	1.000,00
08.244.007.2.072 - APOIO A ORGANIZAÇÃO, GESTÃO E A VIGILÂNCIA SOCIO ASSISTENCIAL	55.000,00	0,00	0,00	55.000,00
31 - PESSOAL E ENCARGOS SOCIAIS	10.000,00	0,00	0,00	10.000,00
33 - OUTRAS DESPESAS CORRENTES	40.000,00	0,00	0,00	40.000,00
44 - INVESTIMENTOS	5.000,00	0,00	0,00	5.000,00



PREFEITURA MUNICIPAL DE PARIPIRANGA

PRAÇA MUNICIPAL
CENTRO
PARIPIRANGA - BA
CNPJ: 14.215.826/0001-82

Lei Orçamentária Anual de 2024
**PROGRAMA DE TRABALHO DE ÓRGÃOS E ENTIDADES
SEGURIDADE SOCIAL**

Recursos de todas as fontes em R\$ 1,00

Categoria de Programação Grupo de Despesa	Manutenção (Atividades)	Ampliação (Projetos)	Operações Especiais	Total
Órder: 02 - Poder Executivo				
Órgão: 5 - FUNDO MUNICIPAL DE ASSIST. SOCIAL DE PARIPIRANGA				
08.244.007.2.075 - PRIMEIRA INFÂNCIA NO SUAS - PROGRAMA CRIANÇA FELIZ	15.000,00	0,00	0,00	15.000,00
31 - PESSOAL E ENCARGOS SOCIAIS	2.000,00	0,00	0,00	2.000,00
33 - OUTRAS DESPESAS CORRENTES	12.000,00	0,00	0,00	12.000,00
44 - INVESTIMENTOS	1.000,00	0,00	0,00	1.000,00
08.122.007.2.076 - FORTALECIMENTO DO CONTROLE SOCIAL - CMAS	21.000,00	0,00	0,00	21.000,00
31 - PESSOAL E ENCARGOS SOCIAIS	5.000,00	0,00	0,00	5.000,00
33 - OUTRAS DESPESAS CORRENTES	15.000,00	0,00	0,00	15.000,00
44 - INVESTIMENTOS	1.000,00	0,00	0,00	1.000,00
08.244.007.2.077 - EXECUÇÃO DE EMENDAS PARLAMENTARES PARA A ASSISTÊNCIA SOCIAL	50.000,00	0,00	0,00	50.000,00
31 - PESSOAL E ENCARGOS SOCIAIS	10.000,00	0,00	0,00	10.000,00
33 - OUTRAS DESPESAS CORRENTES	35.000,00	0,00	0,00	35.000,00
44 - INVESTIMENTOS	5.000,00	0,00	0,00	5.000,00
08.122.002.2.405 - MANUTENÇÃO DE SERVIÇOS TÉCNICOS E ADMINISTRATIVOS	765.000,00	0,00	0,00	765.000,00
31 - PESSOAL E ENCARGOS SOCIAIS	391.000,00	0,00	0,00	391.000,00
33 - OUTRAS DESPESAS CORRENTES	369.000,00	0,00	0,00	369.000,00
44 - INVESTIMENTOS	5.000,00	0,00	0,00	5.000,00
Total da Unidade	2.831.000,00	0,00	0,00	2.831.000,00
Unidade: 02.08.02 - FUNDO MUN. DE ASSIST. A CRIANÇA E DO ADOLESCENTE				
08.125.007.2.040 - MANUTENÇÃO E FUNCIONAMENTO DO CONSELHO TUTELAR	214.000,00	0,00	0,00	214.000,00
31 - PESSOAL E ENCARGOS SOCIAIS	156.000,00	0,00	0,00	156.000,00
33 - OUTRAS DESPESAS CORRENTES	56.000,00	0,00	0,00	56.000,00
44 - INVESTIMENTOS	2.000,00	0,00	0,00	2.000,00
08.243.007.2.041 - MANUTENÇÃO DO FUNDO DA CRIANÇA E DO ADOLESCENTE	5.000,00	0,00	0,00	5.000,00
31 - PESSOAL E ENCARGOS SOCIAIS	1.000,00	0,00	0,00	1.000,00
33 - OUTRAS DESPESAS CORRENTES	3.000,00	0,00	0,00	3.000,00
44 - INVESTIMENTOS	1.000,00	0,00	0,00	1.000,00
Total da Unidade	219.000,00	0,00	0,00	219.000,00
Total do Órgão	3.220.000,00	0,00	0,00	3.220.000,00
Total Geral	29.476.600,00	1.130.000,00	0,00	30.606.600,00

ANEXO XI

DEMONSTRATIVO DA DESPESA POR ÓRGÃO E FONTE DE RECURSO

2024

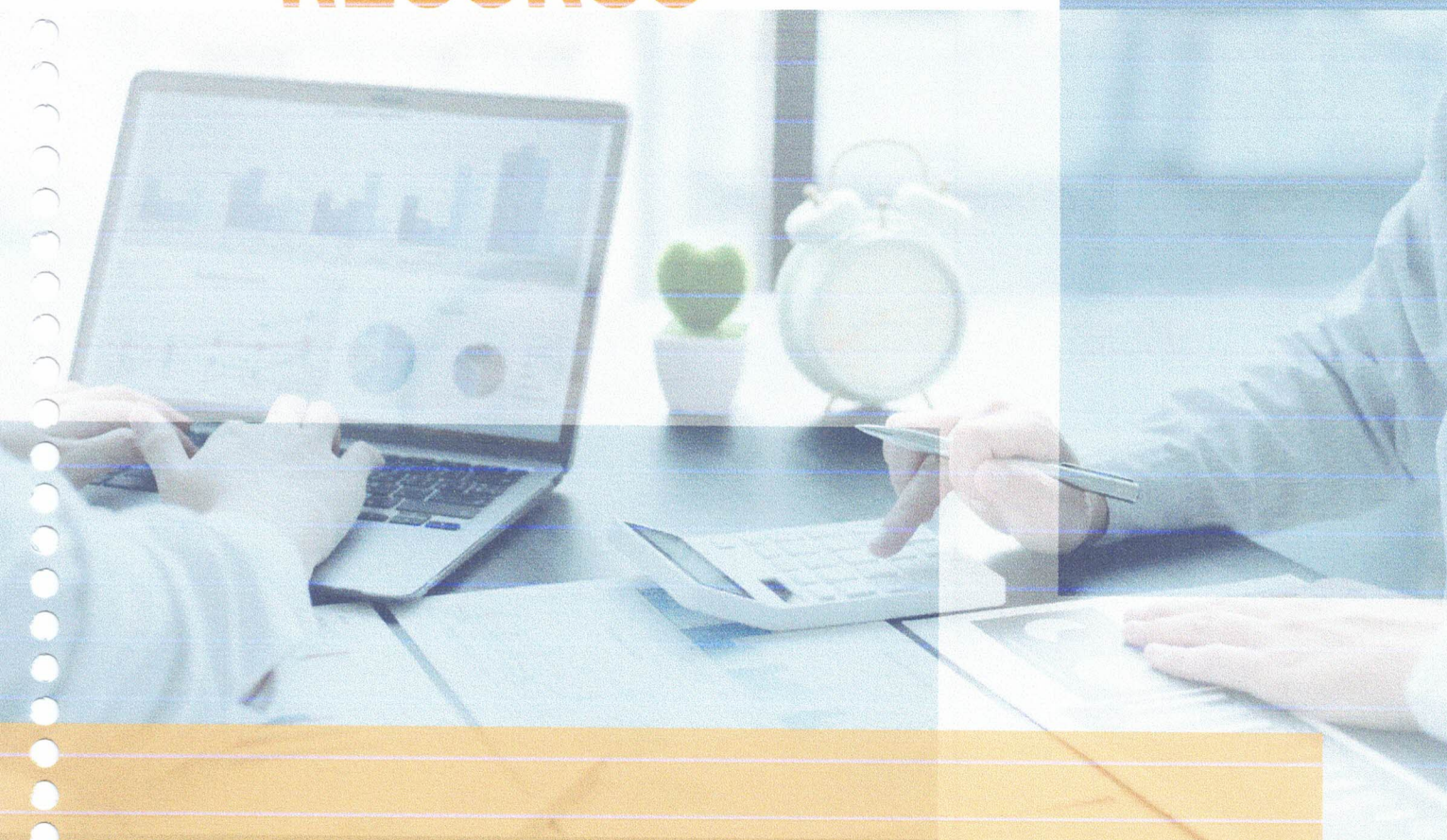



PREFEITURA MUNICIPAL DE PARIPIRANGA

PRAÇA MUNICIPAL

CENTRO

PARIPIRANGA - BA

CNPJ: 14.215.826/0001-82

Lei Orçamentária Anual de DESPESA POR FONTE DE RECURSO

Recursos de todas as fontes em R\$ 1,00

Código	Fonte	Manutenção (Atividades)	Ampliação (Projetos)	Operações Especiais	Total
Poder: 01 - Poder Legislativo					
Orgão: 1 - CÂMARA MUNICIPAL DE PARIPIRANGA					
Unidade: 01.01.00 - CÂMARA MUNICIPAL DE VEREADORES					
1.500.0000	Recursos não Vinculados de Impostos	4.078.600,00	1.159.600,00	0,00	5.238.200,00
Total da Unidade		4.078.600,00	1.159.600,00	0,00	5.238.200,00
Total do Órgão		4.078.600,00	1.159.600,00	0,00	5.238.200,00
Total Geral		4.078.600,00	1.159.600,00	0,00	5.238.200,00



PREFEITURA MUNICIPAL DE PARIPIRANGA

PRAÇA MUNICIPAL

CENTRO

PARIPIRANGA - BA

CNPJ: 14.215.826/0001-82

Lei Orçamentária Anual de DESPESA POR FONTE DE RECURSO

Recursos de todas as fontes em R\$ 1,00

Código	Fonte	Manutenção (Atividades)	Ampliação (Projetos)	Operações Especiais	Total
Poder: 02 - Poder Executivo					
Orgão: 2 - PREFEITURA MUNICIPAL DE PARIPIRANGA					
Unidade: 02.02.00 - SECRETARIA MUNICIPAL DE ADMINISTRAÇÃO GERAL					
1.500.0000	Recursos não Vinculados de Impostos	13.467.000,00	3.381.000,00	0,00	16.848.000,00
1.700.0000	Outras Transferências de Convênios ou In	454.000,00	2.864.000,00	0,00	3.318.000,00
1.701.0000	Outras Transferências de Convênios ou In	0,00	1.500.000,00	0,00	1.500.000,00
1.706.3110	Transferência Especial da União	0,00	32.400,00	0,00	32.400,00
1.720.0000	Transferências da UniãoReferentes às pai	220.000,00	1.170.000,00	0,00	1.390.000,00
1.721.0000	Transferências da União Referentes a Ce	0,00	50.000,00	0,00	50.000,00
1.750.0000	Recursos da Contribuição de Intervenção	18.000,00	0,00	0,00	18.000,00
1.751.0000	Recursos da Contribuição para o Custeio	1.000.000,00	0,00	0,00	1.000.000,00
1.755.0000	Recursos de Alienação de Bens/Ativos - A	10.000,00	0,00	0,00	10.000,00
Total da Unidade		15.169.000,00	8.997.400,00	0,00	24.166.400,00
Unidade: 02.02.01 - GABINETE DO PREFEITO					
1.500.0000	Recursos não Vinculados de Impostos	792.000,00	0,00	0,00	792.000,00
Total da Unidade		792.000,00	0,00	0,00	792.000,00
Unidade: 02.02.02 - CONTROLE INTERNO					
1.500.0000	Recursos não Vinculados de Impostos	136.000,00	0,00	0,00	136.000,00
Total da Unidade		136.000,00	0,00	0,00	136.000,00
Unidade: 02.02.03 - PROCURADORIA MUNICIPAL					
1.500.0000	Recursos não Vinculados de Impostos	158.000,00	0,00	0,00	158.000,00
Total da Unidade		158.000,00	0,00	0,00	158.000,00
Unidade: 02.03.00 - SECRETARIA MUNICIPAL DE FINANÇAS					
1.500.0000	Recursos não Vinculados de Impostos	1.153.000,00	3.836.400,00	0,00	4.989.400,00
1.720.0000	Transferências da UniãoReferentes às pai	0,00	6.000,00	0,00	6.000,00
1.750.0000	Recursos da Contribuição de Intervenção	0,00	1.000,00	0,00	1.000,00
Total da Unidade		1.153.000,00	3.843.400,00	0,00	4.996.400,00
Unidade: 02.05.00 - SECRETARIA MUNICIPAL DE ESPORTE E LAZER					
1.500.0000	Recursos não Vinculados de Impostos	321.000,00	130.000,00	0,00	451.000,00
1.700.0000	Outras Transferências de Convênios ou In	86.000,00	500.000,00	0,00	586.000,00
1.701.0000	Outras Transferências de Convênios ou In	0,00	5.000,00	0,00	5.000,00
1.706.3110	Transferência Especial da União	0,00	2.005.000,00	0,00	2.005.000,00
Total da Unidade		407.000,00	2.640.000,00	0,00	3.047.000,00
Unidade: 02.06.00 - SECRETARIA MUNICIPAL DE CULTURA					
1.500.0000	Recursos não Vinculados de Impostos	2.626.000,00	71.000,00	0,00	2.697.000,00
1.700.0000	Outras Transferências de Convênios ou In	28.000,00	0,00	0,00	28.000,00
1.701.0000	Outras Transferências de Convênios ou In	120.000,00	0,00	0,00	120.000,00
1.749.0000	Outras Vinculações de Transferência	5.000,00	0,00	0,00	5.000,00
Total da Unidade		2.779.000,00	71.000,00	0,00	2.850.000,00



PREFEITURA MUNICIPAL DE PARIPIRANGA

PRAÇA MUNICIPAL
CENTRO
PARIPIRANGA - BA
CNPJ: 14.215.826/0001-82

Lei Orçamentária Anual de DESPESA POR FONTE DE RECURSO

Recursos de todas as fontes em R\$ 1,00

Código	Fonte	Manutenção (Atividades)	Ampliação (Projetos)	Operações Especiais	Total
Poder: 02 - Poder Executivo					
Orgão: 2 - PREFEITURA MUNICIPAL DE PARIPIRANGA					
Unidade: 02.10.00 - SECRETARIA MUNICIPAL DE AGRICULTURA, MEIO AMBIENTE E TURISMO					
1.500.0000	Recursos não Vinculados de Impostos	976.000,00	100.000,00	0,00	1.076.000,00
1.700.0000	Outras Transferências de Convênios ou In	20.000,00	0,00	0,00	20.000,00
1.720.0000	Transferências da UniãoReferentes às par	46.000,00	0,00	0,00	46.000,00
Total da Unidade		1.042.000,00	100.000,00	0,00	1.142.000,00
Total do Órgão		21.636.000,00	15.651.800,00	0,00	37.287.800,00



PREFEITURA MUNICIPAL DE PARIPIRANGA

PRAÇA MUNICIPAL
CENTRO
PARIPIRANGA - BA
CNPJ: 14.215.826/0001-82

Lei Orçamentária Anual de DESPESA POR FONTE DE RECURSO

Recursos de todas as fontes em R\$ 1,00

Código	Fonte	Manutenção (Atividades)	Ampliação (Projetos)	Operações Especiais	Total
Poder: 02 - Poder Executivo					
Orgão: 3 - FUNDO MUNICIPAL DE SAÚDE DE PARIPIRANGA					
Unidade: 02.07.00 - FUNDO MUNICIPAL DE SAUDE					
1.500.1002	Recurso não Vinculado de Imposto destin:	17.245.600,00	66.000,00	0,00	17.311.600,00
1.600.0000	Transferências Fundo a Fundo de Recurs	4.691.000,00	464.000,00	0,00	5.155.000,00
1.601.0000	Transferências Fundo a Fundo de Recurs	200.000,00	600.000,00	0,00	800.000,00
1.602.0000	Transferências Fundo a Fundo de Recurs	25.000,00	0,00	0,00	25.000,00
1.603.0000	Transferências Fundo a Fundo de Recurs	5.000,00	0,00	0,00	5.000,00
1.604.0000	Transferências provenientes do Governo F	3.290.000,00	0,00	0,00	3.290.000,00
1.605.0000	Assistência financeira da União destinada	400.000,00	0,00	0,00	400.000,00
1.621.0000	Transferências Fundo a Fundo de Recurs	400.000,00	0,00	0,00	400.000,00
Total da Unidade		26.256.600,00	1.130.000,00	0,00	27.386.600,00
Total do Órgão		26.256.600,00	1.130.000,00	0,00	27.386.600,00



PREFEITURA MUNICIPAL DE PARIPIRANGA

PRAÇA MUNICIPAL

CENTRO

PARIPIRANGA - BA

CNPJ: 14.215.826/0001-82

Lei Orçamentária Anual de DESPESA POR FONTE DE RECURSO

Recursos de todas as fontes em R\$ 1,00

Código	Fonte	Manutenção (Atividades)	Ampliação (Projetos)	Operações Especiais	Total
Poder: 02 - Poder Executivo					
Orgão: 5 - FUNDO MUNICIPAL DE ASSIST. SOCIAL DE PARIPIRANGA					
Unidade: 02.08.00 - SECRETARIA MUNICIPAL DE ASSISTENCIA SOCIAL					
1.500.0000	Recursos não Vinculados de Impostos	170.000,00	0,00	0,00	170.000,00
Total da Unidade		170.000,00	0,00	0,00	170.000,00
Unidade: 02.08.01 - FUNDO MUNICIPAL DE ASSISTENCIA SOCIAL					
1.500.0000	Recursos não Vinculados de Impostos	1.488.000,00	0,00	0,00	1.488.000,00
1.660.0000	Transferência de Recursos do Fundo Naci	1.129.000,00	0,00	0,00	1.129.000,00
1.661.0000	Transferência de Recursos dos Fundos E	214.000,00	0,00	0,00	214.000,00
Total da Unidade		2.831.000,00	0,00	0,00	2.831.000,00
Unidade: 02.08.02 - FUNDO MUN. DE ASSIST. A CRIANÇA E DO ADOLESCENTE					
1.500.0000	Recursos não Vinculados de Impostos	219.000,00	0,00	0,00	219.000,00
Total da Unidade		219.000,00	0,00	0,00	219.000,00
Total do Órgão		3.220.000,00	0,00	0,00	3.220.000,00



PREFEITURA MUNICIPAL DE PARIPIRANGA

PRAÇA MUNICIPAL

CENTRO

PARIPIRANGA - BA

CNPJ: 14.215.826/0001-82

Lei Orçamentária Anual de DESPESA POR FONTE DE RECURSO

Recursos de todas as fontes em R\$ 1,00

Código	Fonte	Manutenção (Atividades)	Ampliação (Projetos)	Operações Especiais	Total
Poder: 02 - Poder Executivo					
Órgão: 7 - FUNDO MUNICIPAL DE EDUCAÇÃO DE PARIPIRANGA					
Unidade: 02.04.00 - SECRETARIA MUNICIPAL DE EDUCAÇÃO					
1.500.0000	Recursos não Vinculados de Impostos	14.000,00	582.000,00	0,00	596.000,00
1.500.1001	Recurso não Vinculado de Imposto destin:	10.566.400,00	172.000,00	0,00	10.738.400,00
1.540.0000	Transferências do FUNDEB - Impostos e	940.000,00	840.000,00	0,00	1.780.000,00
1.540.1070	Transferências do FUNDEB - Impostos e	24.311.000,00	0,00	0,00	24.311.000,00
1.541.0000	Transferências do FUNDEB - Complemen	50.000,00	0,00	0,00	50.000,00
1.541.1070	Complementação da União - VAAF destin:	10.000.000,00	0,00	0,00	10.000.000,00
1.542.0000	Transferências do FUNDEB - Complemen	820.000,00	61.000,00	0,00	881.000,00
1.542.1070	Transf. do FUNDEB - Complementação de	4.930.000,00	0,00	0,00	4.930.000,00
1.543.0000	Transferências do FUNDEB - Complemen	300.000,00	0,00	0,00	300.000,00
1.550.0000	Transferência do Salário-Educação	592.000,00	238.000,00	0,00	830.000,00
1.551.0000	Transferências de Recursos do FNDE Ref	36.000,00	0,00	0,00	36.000,00
1.552.0000	Transferências de Recursos do FNDE Ref	0,00	880.000,00	0,00	880.000,00
1.553.0000	Transferências de Recursos do FNDE Ref	635.000,00	0,00	0,00	635.000,00
1.570.0000	Transferências do Governo Federal refer	0,00	2.000.000,00	0,00	2.000.000,00
1.571.0000	Transferências do Estado referente a Con	0,00	8.500.000,00	0,00	8.500.000,00
1.576.0000	Transferências de recursos dos Estados p	400.000,00	0,00	0,00	400.000,00
Total da Unidade		53.594.400,00	13.273.000,00	0,00	66.867.400,00
Total do Órgão		53.594.400,00	13.273.000,00	0,00	66.867.400,00
Total Geral		108.785.600,00	31.214.400,00	0,00	140.000.000,00

ANEXO XII

ANEXOS LC

101/2000

(ART. 5º)

2024



PREFEITURA MUNICIPAL DE PARIPIRANGA
LEI ORÇAMENTÁRIA ANUAL
DEMONSTRATIVO DE COMPATIBILIDADE
2024
ANEXO I

LRF, art. 5º inciso I

R\$ 1,00

ESPECIFICAÇÃO	2024		
	Valor Previsto na Lei Orcamentaria Anual	Valor Previsto no Anexo de Metas Fiscais	%
Receita Total	140.000.000	140.000.000	0,00%
Receitas Primárias (I)	139.980.000	59.667.120	134,60%
Despesa Total	140.000.000	140.000.000	0,00%
Despesas Primárias (II)	139.299.000	59.122.905	135,61%
Resultado Primário (I - II)	681.000	544.215	25,13%
Resultado Nominal	(2.898.067)	(1.860.746)	55,75%
Dívida Pública Consolidada	25.581.108	47.132.459	-45,73%
Dívida Consolidada Líquida	26.630.115	46.598.260	-42,85%

FONTE: Prefeitura Municipal de Paripiranga

Lei Orcamentaria Anual 2024

Lei Complementar n.º 101 Art. 5º inciso I: conterà, em anexo, demonstrativo da compatibilidade da programação dos orçamentos com os objetivos e metas constantes do documento de que trata o § 1º do art. 4º ;

PREFEITURA MUNICIPAL DE PARIPIRANGA
LEI ORÇAMENTÁRIA ANUAL
DEMONSTRATIVO DE RESERVA DE CONTINGÊNCIA
2024
ANEXO III

LRF, art. 5º inciso III

R\$ 1,00

ESPECIFICAÇÃO	2024		2025		2026	
	Valor Previsto	%/RCL	Valor Previsto	%/RCL	Valor Previsto	%/RCL
RESERVA DE CONTINGÊNCIA	82.400	0,10%	62.000	0,06%	70.000	0,07%

FONTE: Prefeitura Municipal de Paripiranga

Lei Orcamentaria Anual

2024

Lei Complementar n.º 101 Art. 5º inciso III: conterà reserva de contingência, cuja forma de utilização e montante, definido com base na receita corrente líquida, serão estabelecidos na lei de diretrizes orçamentárias, destinada ao:

a) (VETADO)

b) atendimento de passivos contingentes e outros riscos e eventos fiscais imprevistos.

PREFEITURA MUNICIPAL DE PARIPIRANGA
LEI ORÇAMENTÁRIA ANUAL
DESPESAS RELATIVAS A DIVIDA E AS RECEITAS QUE AS ATENDERAO
2024
ANEXO IV

LRF, art. 5º § 1º

R\$ 1,00

ESPECIFICAÇÃO	2024		2025		2026	
	Valor Previsto	%	Valor Previsto	%	Valor Previsto	%
Receita Total	140.000.000	100,00%	130.000.000	100,00%	140.000.000	100,00%
Receita FPM	49.000.000	35,00%	50.000.000	38,46%	51.000.000	36,43%
Receita ICMS	13.000.000	9,29%	14.000.000	10,77%	15.000.000	10,71%
Despesa Total com Divida	1.603.000	1,15%	1.501.000	1,15%	1.410.000	1,01%
Despesa com Juros	1.000	0,00%	1.000	0,00%	10.000	0,01%
Despesa com Amortizacao	1.602.000	1,14%	1.500.000	1,15%	1.400.000	1,00%
Resultado Apurado	138.397.000	98,86%	128.499.000	98,85%	138.590.000	98,99%

FONTE: Prefeitura Municipal de Paripiranga

Lei Orcamentaria Anual 2024

Lei Complementar n.º 101 Art. 5º § 1º: Todas as despesas relativas à dívida pública, mobiliária ou contratual, e as receitas que as atenderão, constarão da lei orçamentária anual.



PREFEITURA MUNICIPAL DE PARIPIRANGA

PRAÇA MUNICIPAL
CENTRO
PARIPIRANGA - BA
CNPJ: 14.215.826/0001-82

ANEXO II

DEMONSTRATIVO DE COMPENSAÇÃO DE RENÚNCIA DE RECEITA

(Art. 165, § 6º da CF de 1988¹ e Art. 5º, inciso II da Lei Complementar 101, de 04 de maio de 2000²)

O Município não está prevendo e/ou estabelecendo Renúncia de Receitas para os próximos exercícios. Caso venha a ser instituída serão observados os procedimentos do artigo 14 da Lei Complementar 101 de 04 de maio de 2000, conforme Tabela abaixo:

Setor / Programa / Beneficiário	Renúncia de Receita Prevista			Região
	2024	2025	2026	
TOTAL	-	-	-	

R\$

NADA CONSTA

Fonte: Prefeitura Municipal de Paripiranga

¹ O projeto de lei orçamentária será acompanhado de demonstrativo regionalizado do efeito, sobre as receitas e despesas, decorrente de isenções, anistias, remissões, subsídios e benefícios de natureza financeira, tributária e creditícia.

² Será acompanhado do documento a que se refere o § 6º do art. 165 da Constituição, bem como das medidas de compensação a renúncias de receita e ao aumento de despesas obrigatórias de caráter continuado;

COLETA DE SUGESTÕES PARA LOA
2024

LOA - LEI ORÇAMENTÁRIA ANUAL



Coleta de Sugestões - Lei Orçamentária Anual - 2024

23 respostas

[Publicar análise](#)



1 - QUAL O BAIRRO OU LOCALIDADE DA SUA RESIDÊNCIA?

22 respostas

Centro

Zona rural

Rua de adustina

Rua do corte

Rua João derreis

Rua major Justino das virgens

Rua da torre

Maria correia

Baixa do jua

Cutia

Povoado Mulungu da Lagoa Preta

Povoado Cavaquinho

Lagoa Preta

Rua do matoso

Rua dr João trindade

Praça da rodoviária

Povoado Capivara

Centro

Bairro cutia

Povoado Raso do Saco

Baixão



Povoado Lagoa preta

2 - QUAIS ÁREAS ESPECÍFICAS QUE A ADMINISTRAÇÃO PODE MELHORAR? NA EDUCAÇÃO.

 Copiar

23 respostas

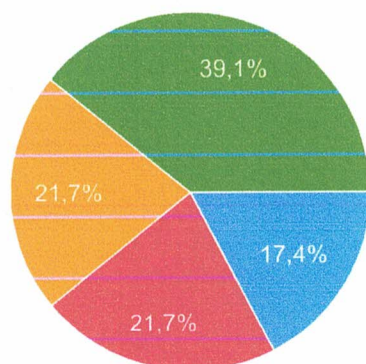

- ENSINO INFANTIL - CRECHE E PRÉ-ESCOLA
- ENSINO FUNDAMENTAL
- ENSINO ESPECIAL
- ATIVIDADES COMPLEMENTARES
- APOIO A EDUCAÇÃO DE POVOS ORIGINÁRIOS

3 - QUAIS ÁREAS ESPECÍFICAS QUE A ADMINISTRAÇÃO PODE MELHORAR? NA SAÚDE.

 Copiar

23 respostas

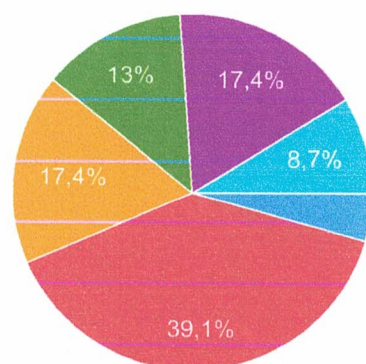

- ATENÇÃO BÁSICA
- VIGILÂNCIA EM SAÚDE
- ASSISTÊNCIA FARMACÊUTICA
- GESTÃO SUS
- INVESTIMENTOS
- MÉDIA E ALTA COMPLEXIDADE

4 - QUAIS ÁREAS ESPECÍFICAS QUE A ADMINISTRAÇÃO PODE MELHORAR? NO SOCIAL.

 Copiar

23 respostas

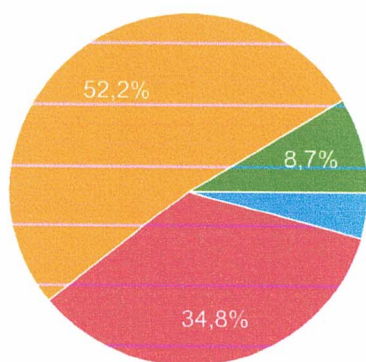

- INCLUSÃO SOCIAL
- ACESSIBILIDADE À PESSOA COM DEFICIÊNCIA
- ENFRENTAMENTO À EXTREMA POBREZA
- SERVIÇOS SOCIOASSISTENCIAIS



5 - QUAIS ÁREAS ESPECÍFICAS QUE A ADMINISTRAÇÃO PODE MELHORAR? NA CULTURA E LAZER.

 Copiar

23 respostas

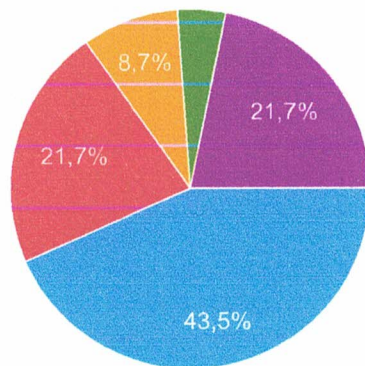

- VALORIZAÇÃO DO PATRIMÔNIO CULTURAL E ARTISTAS LOCAIS
- OFICINAS DE FORMAÇÃO
- EVENTOS E COMPETIÇÕES ESPORTIVAS
- ESTÍMULO A REALIZAÇÃO DE PROJETOS DE ESPORTES
- ATIVIDADES COMPLEMENTARES

6 - QUAIS ÁREAS ESPECÍFICAS QUE A ADMINISTRAÇÃO PODE MELHORAR? NA AGRICULTURA.

 Copiar

23 respostas

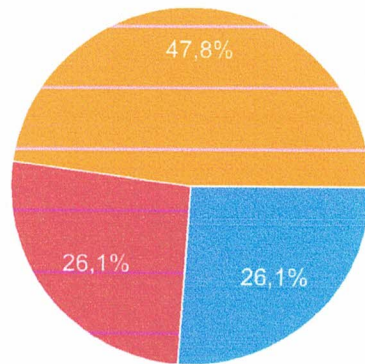

- ASSISTÊNCIA AO PEQUENO PRODUTOR RURAL
- TECNOLOGIA E PESQUISA
- ABASTECIMENTO E SEGURANÇA ALIMENTAR

7 - QUAIS ÁREAS ESPECÍFICAS QUE A ADMINISTRAÇÃO PODE MELHORAR? NA INFRAESTRUTURA E URBANISMO.

 Copiar

23 respostas

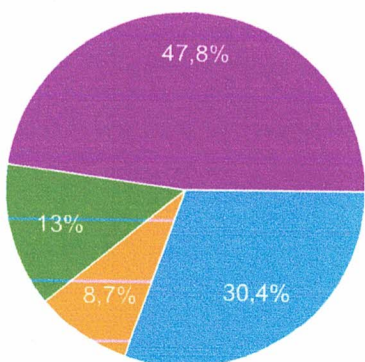

- PAVIMENTAÇÃO E RECUPERAÇÃO DE VIAS P...
- AMPLIAÇÃO E MANUTENÇÃO DA ILUMINAÇÃO PÚBLICA
- CONSTRUÇÃO E RECUPERAÇÃO DE PRAÇA...
- LIMPEZA PÚBLICA, DRENAGEM E SANEAMENT...
- CONSTRUÇÃO DE CASAS...
- ACESSIBILIDADE



8 - QUAIS ÁREAS ESPECÍFICAS QUE A ADMINISTRAÇÃO PODE MELHORAR? NA MEIO AMBIENTE.

 Copiar

23 respostas

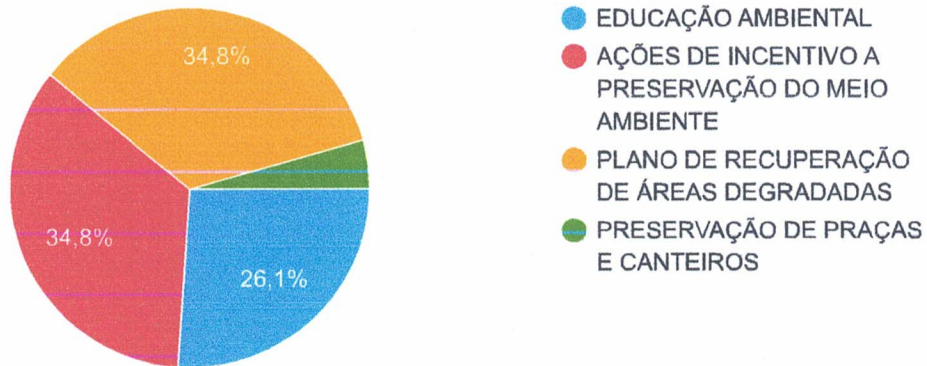

Este conteúdo não foi criado nem aprovado pelo Google. [Denunciar abuso](#) - [Termos de Serviço](#) - [Política de Privacidade](#)

Google Formulários





ANEXO XIV

ANEXO COMPLEMENTARES E EXPLICATIVOS

2024





PREFEITURA MUNICIPAL DE PÁPIRANGA

PRAÇA MUNICIPAL

CENTRO

PÁPIRANGA - BA

C.N.P.J.: 14.215.826/0001-82

Orçamento 2024

Demonstrativo da Receita Segundo sua Natureza e Fonte de Recurso

Valores expressos em R\$ (1,00)

Desdobramento	Fontes	Categoria Econômica	Conta	Fonte de Recurso
		135.117.000,00	1.0.0.0.0.0.0.0.0.0.00	Receitas Correntes
		8.113.000,00	1.1.0.0.0.0.0.0.0.0.00	Impostos, Taxas e Contribuições de Melhoria
	7.481.000,00		1.1.1.0.0.0.0.0.0.0.00	Impostos
504.000,00			1.1.1.2.00.0.0.0.0.00	Impostos sobre o Patrimônio
294.000,00			1.1.1.2.50.0.0.0.0.00	Imposto sobre a Propriedade Predial e Territorial Urbana
152.000,00			1.1.1.2.50.0.1.00.00	Imposto sobre a Propriedade Predial e Territorial Urbana
152.000,00			1.1.1.2.50.0.1.00.00	Imposto sobre a Propriedade Predial e Territorial Urbana
22.000,00			1.1.1.2.50.0.2.00.00	Imposto sobre a Propriedade Predial e Territorial Urbana - Multas e Juros
22.000,00			1.1.1.2.50.0.2.00.00	Imposto sobre a Propriedade Predial e Territorial Urbana - Multas e Juros
70.000,00			1.1.1.2.50.0.3.00.00	Imposto sobre a Propriedade Predial e Territorial Urbana - Dívida Ativa
70.000,00			1.1.1.2.50.0.3.00.00	Imposto sobre a Propriedade Predial e Territorial Urbana - Dívida Ativa
50.000,00			1.1.1.2.50.0.4.00.00	Imposto sobre a Propriedade Predial e Territorial Urbana - Dívida Ativa - Multas e Juros
50.000,00			1.1.1.2.50.0.4.00.00	Imposto sobre a Propriedade Predial e Territorial Urbana - Dívida Ativa - Multas
210.000,00			1.1.1.2.53.0.0.0.0.00	Impostos sobre Transmissão "Inter Vivos" de Bens Imóveis e de Direitos Reais sobre Imóveis
200.000,00			1.1.1.2.53.0.1.00.00	Imposto sobre Transmissão Inter Vivos de Bens Imóveis e de Direitos Reais sobre Imóveis -
200.000,00			1.1.1.2.53.0.1.00.00	Imposto sobre Transmissão Inter Vivos de Bens Imóveis e de Direitos Reais
10.000,00			1.1.1.2.53.0.2.00.00	Imposto sobre Transmissão Inter Vivos de Bens Imóveis e de Direitos Reais sobre Imóveis -
10.000,00			1.1.1.2.53.0.2.00.00	Imposto sobre Transmissão Inter Vivos de Bens Imóveis e de Direitos Reais
4.608.000,00			1.1.1.3.00.0.0.0.0.00	Impostos sobre a Renda e Proventos de Qualquer Natureza
3.000.000,00			1.1.1.3.01.0.0.0.0.00	Imposto sobre a Renda de Pessoa Física - IRPF
3.000.000,00			1.1.1.3.01.0.1.00.01	Imposto sobre a Renda - Retido na Fonte - Trabalho - Principal
3.000.000,00			1.1.1.3.01.0.1.00.01	Imposto sobre a Renda - Retido na Fonte - Trabalho - Principal
1.608.000,00			1.1.1.3.03.0.0.0.0.00	Imposto sobre a Renda - Retido na Fonte
1.608.000,00			1.1.1.3.03.4.0.0.0.00	Imposto sobre a Renda - Retido na Fonte - Outros Rendimentos
1.608.000,00			1.1.1.3.03.4.1.00.00	Imposto sobre a Renda - Retido na Fonte - Outros Rendimentos - Principal
1.600.000,00			1.1.1.3.03.4.1.00.01	Imposto sobre a Renda - Retido na Fonte - Outros Rendimentos - PM
1.600.000,00			1.1.1.3.03.4.1.00.01	Imposto sobre a Renda - Retido na Fonte - Outros Rendimentos - PM
8.000,00			1.1.1.3.03.4.1.00.02	Imposto sobre a Renda - Retido na Fonte - Outros Rendimentos - FMS



PREFEITURA MUNICIPAL DE PARIPIRANGA

PRAÇA MUNICIPAL
CENTRO
PARIPIRANGA - BA
C.N.P.J.: 14.215.826/0001-82

Orçamento 2024 Demonstrativo da Receita Segundo sua Natureza e Fonte de Recurso

Valores expressos em R\$ (1,00)

Desdobramento	Fontes	Categoria Econômica	Conta	Fonte de Recurso
8.000,00			1.1.1.3.03.4.1.00.02	1.500.1002
2.367.000,00			1.1.1.4.00.0.0.00.00	Imposto sobre a Renda - Refido na Fonte - Outros Rendimentos - FMS
2.367.000,00			1.1.1.4.51.0.0.00.00	Impostos sobre a Produção e Circulação de Mercadorias e Serviços
2.367.000,00			1.1.1.4.51.1.0.00.00	Impostos sobre Serviços
2.360.000,00			1.1.1.4.51.1.1.00.00	Imposto sobre Serviços de Qualquer Natureza - ISSQN
2.000.000,00			1.1.1.4.51.1.1.01.00	Imposto sobre Serviços de Qualquer Natureza
2.000.000,00			1.1.1.4.51.1.1.01.00	Imposto sobre Serviços de Qualquer Natureza - Principal
340.000,00			1.1.1.4.51.1.1.02.00	Imposto sobre Serviços de Qualquer Natureza - Principal
340.000,00			1.1.1.4.51.1.1.02.00	ISS - Simples Nacional
20.000,00			1.1.1.4.51.1.1.03.00	ISS - Simples Nacional
20.000,00			1.1.1.4.51.1.1.03.00	ISS - Simples Nacional - Multas e Juros
5.000,00			1.1.1.4.51.1.2.00.00	ISS - Simples Nacional - Multas e Juros
5.000,00			1.1.1.4.51.1.2.01.00	Imposto sobre Serviços de Qualquer Natureza - Multas e Juros
5.000,00			1.1.1.4.51.1.2.01.00	Imposto sobre Serviços de Qualquer Natureza - Multas e Juros
1.000,00			1.1.1.4.51.1.3.00.00	Imposto sobre Serviços de Qualquer Natureza - Multas e Juros
1.000,00			1.1.1.4.51.1.3.01.00	Imposto sobre Serviços de Qualquer Natureza - Dívida Ativa
1.000,00			1.1.1.4.51.1.3.01.00	Imposto sobre Serviços de Qualquer Natureza - Dívida Ativa
1.000,00			1.1.1.4.51.1.4.00.00	Imposto sobre Serviços de Qualquer Natureza - Dívida Ativa
1.000,00			1.1.1.4.51.1.4.01.00	Imposto sobre Serviços de Qualquer Natureza - Dívida Ativa - Multas e Juros de Mora
1.000,00			1.1.1.4.51.1.4.01.00	Imposto sobre Serviços de Qualquer Natureza - Dívida Ativa - Multas e Juros
2.000,00			1.1.1.9.00.0.0.00.00	Imposto sobre Serviços de Qualquer Natureza - Dívida Ativa - Multas e Juros
2.000,00			1.1.1.9.99.0.1.00.00	Outros Impostos
2.000,00			1.1.1.9.99.0.1.00.01	Outros Impostos
2.000,00			1.1.1.9.99.0.1.00.01	Outros Impostos
	632.000,00		1.1.2.0.00.0.0.00.00	Taxas
630.000,00			1.1.2.1.00.0.0.00.00	Taxas pelo Exercício do Poder de Polícia
444.000,00			1.1.2.1.01.0.0.00.00	Taxas de Inspeção, Controle e Fiscalização
404.000,00			1.1.2.1.01.0.1.00.00	Taxas de Inspeção, Controle e Fiscalização - Principal



PREFEITURA MUNICIPAL DE PARIPIRANGA

PRAÇA MUNICIPAL
CENTRO
PARIPIRANGA - BA
C.N.P.J.: 14.215.826/0001-82

Orçamento 2024 Demonstrativo da Receita Segundo sua Natureza e Fonte de Recurso

Valores expressos em R\$ (1,00)

Desdobramento	Fontes	Categoria Econômica	Conta	Fonte de Recurso
88.000,00			1.1.2.1.01.0.1.01.00	Taxas de Inspeção, Controle e Fiscalização - Principal
88.000,00			1.1.2.1.01.0.1.01.00	Taxas de Inspeção, Controle e Fiscalização - Principal
5.000,00			1.1.2.1.01.0.1.03.00	Taxa de Autorização de Funcionamento de Transporte
5.000,00			1.1.2.1.01.0.1.03.00	Taxa de Autorização de Funcionamento de Transporte
250.000,00			1.1.2.1.01.0.1.11.00	Taxa de Fiscalização de Funcionamento - TFF
250.000,00			1.1.2.1.01.0.1.11.00	Taxa de Fiscalização de Funcionamento - TFF
1.000,00			1.1.2.1.01.0.1.12.00	Taxa de Habite-se
1.000,00			1.1.2.1.01.0.1.12.00	Taxa de Habite-se
60.000,00			1.1.2.1.01.0.1.15.00	Taxa de Fiscalização atividade de ambulante
60.000,00			1.1.2.1.01.0.1.15.00	Taxa de Fiscalização atividade de ambulante
26.000,00			1.1.2.1.01.0.2.00.00	Taxas de Inspeção, Controle e Fiscalização - Multas e Juros
20.000,00			1.1.2.1.01.0.2.03.00	Taxa de Fiscalização de Funcionamento - TFF - Multas e Juros
20.000,00			1.1.2.1.01.0.2.03.00	Taxa de Fiscalização de Funcionamento - TFF - Multas e Juros
1.000,00			1.1.2.1.01.0.2.06.00	Receita com TLL (1º Alvará) Juros e multa de mora
1.000,00			1.1.2.1.01.0.2.06.00	Receita com TLL (1º Alvará) Juros e multa de mora
5.000,00			1.1.2.1.01.0.2.07.00	Receita com taxa de ambulante - Juros e Multas de Mora
5.000,00			1.1.2.1.01.0.2.07.00	Receita com taxa de ambulante - Juros e Multas de Mora
8.000,00			1.1.2.1.01.0.3.00.00	Taxas de Inspeção, Controle e Fiscalização - Dívida Ativa
5.000,00			1.1.2.1.01.0.3.05.00	Taxa de Fiscalização e Funcionamento - TFF - Dívida Ativa
5.000,00			1.1.2.1.01.0.3.05.00	Taxa de Fiscalização e Funcionamento - TFF - Dívida Ativa
1.000,00			1.1.2.1.01.0.3.07.00	Receita com taxa de ambulante - Dívida Ativa
1.000,00			1.1.2.1.01.0.3.07.00	Receita com taxa de ambulante - Dívida Ativa
1.000,00			1.1.2.1.01.0.3.08.00	Receita com TLL (1º Alvará) Dívida Ativa
1.000,00			1.1.2.1.01.0.3.08.00	Receita com TLL (1º Alvará) Dívida Ativa
1.000,00			1.1.2.1.01.0.3.09.00	Outras taxas pelo poder de Polícia - Dívida Ativa
1.000,00			1.1.2.1.01.0.3.09.00	Outras taxas pelo poder de Polícia - Dívida Ativa
6.000,00			1.1.2.1.01.0.4.00.00	Taxas de Inspeção, Controle e Fiscalização - Dívida Ativa - - Multas e Juros de Mora
5.000,00			1.1.2.1.01.0.4.05.00	Taxa de Fiscalização de Funcionamento - TFF - Dívida Ativa Multas e Juros de Mora
5.000,00			1.1.2.1.01.0.4.05.00	Taxa de Fiscalização de Funcionamento - TFF - Dívida Ativa Multas e Juros



PREFEITURA MUNICIPAL DE PARIPIRANGA

PRAÇA MUNICIPAL

CENTRO

PARIPIRANGA - BA

C.N.P.J.: 14.215.826/0001-82

Orçamento 2024 Demonstrativo da Receita Segundo sua Natureza e Fonte de Recurso

Valores expressos em R\$ (1,00)

Desdobramento	Fontes	Categoria Econômica	Conta	Fonte de Recurso
1.000,00			1.1.2.1.01.0.4.07.00	Receita com taxa de ambulante Dívida Ativa - Juros e Multas de Mora
1.000,00			1.1.2.1.01.0.4.07.00	Receita com taxa de ambulante Dívida Ativa - Juros e Multas de Mora
20.000,00			1.1.2.1.04.0.0.00.00	Taxa de Controle e Fiscalização Ambiental
20.000,00			1.1.2.1.04.0.1.00.00	Taxa de Controle e Fiscalização Ambiental - Principal
20.000,00			1.1.2.1.04.0.1.00.00	Taxa de Controle e Fiscalização Ambiental - Principal
5.000,00			1.1.2.1.50.0.0.00.00	Taxa de Fiscalização de Vigilância Sanitária
5.000,00			1.1.2.1.50.0.1.00.00	Taxa de Fiscalização de Vigilância Sanitária - Principal
5.000,00			1.1.2.1.50.0.1.00.00	Taxa de Fiscalização de Vigilância Sanitária - Principal
161.000,00			1.1.2.1.98.0.0.00.00	Taxas de Inspeção, Controle e Fiscalização - Outras
161.000,00			1.1.2.1.98.0.1.00.00	Taxas de Inspeção, Controle e Fiscalização - Principal
1.000,00			1.1.2.1.98.0.1.01.00	Taxas de Inspeção, Controle e Fiscalização - Principal
1.000,00			1.1.2.1.98.0.1.01.00	Taxas de Inspeção, Controle e Fiscalização - Principal
20.000,00			1.1.2.1.98.0.1.02.00	Taxa de Licença para Funcionamento de Estabelecimentos Comerciais, Indústrias e Prestador
20.000,00			1.1.2.1.98.0.1.02.00	Taxa de Licença para Funcionamento de Estabelecimentos Comerciais,
20.000,00			1.1.2.1.98.0.1.04.00	Taxa de Licença para Execução de Obras
20.000,00			1.1.2.1.98.0.1.04.00	Taxa de Licença para Execução de Obras
120.000,00			1.1.2.1.98.0.1.09.00	Outras Taxas pelo Poder de Polícia
120.000,00			1.1.2.1.98.0.1.09.00	Outras Taxas pelo Poder de Polícia
2.000,00			1.1.2.2.00.0.0.00.00	Taxas pela Prestação de Serviços
2.000,00			1.1.2.2.01.0.0.00.00	Taxas pela Prestação de Serviços em Geral
2.000,00			1.1.2.2.01.0.1.00.00	Taxas pela Prestação de Serviços em Geral - Principal
1.000,00			1.1.2.2.01.0.1.00.01	Taxas pela Prestação de Serviços em Geral
1.000,00			1.1.2.2.01.0.1.00.01	Taxas pela Prestação de Serviços em Geral
1.000,00			1.1.2.2.01.0.1.00.06	Taxa de Cemitério - Principal
1.000,00			1.1.2.2.01.0.1.00.06	Taxa de Cemitério - Principal
		1.000.000,00	1.2.0.0.00.0.0.00.00	Contribuições
	1.000.000,00		1.2.4.0.00.0.0.00.00	Contribuição para o Custeio do Serviço de Iluminação Pública
1.000.000,00			1.2.4.1.00.0.0.00.00	Contribuição para o Custeio do Serviço de Iluminação Pública



PREFEITURA MUNICIPAL DE PARIPIRANGA

PRAÇA MUNICIPAL
CENTRO
PARIPIRANGA - BA
C.N.P.J.: 14.215.826/0001-82

Orçamento 2024 Demonstrativo da Receita Segundo sua Natureza e Fonte de Recurso

Valores expressos em R\$ (1,00)

Desdobramento	Fontes	Categoria Econômica	Conta	Fonte de Recurso
1.000.000,00			1.2.4.1.50.0.0.00.00	Contribuição para o Custeio do Serviço de Iluminação Pública
1.000.000,00			1.2.4.1.50.0.1.01.00	Contribuição para o Custeio do Serviço de Iluminação Pública - Principal
1.000.000,00			1.2.4.1.50.0.1.01.00	Contribuição para o Custeio do Serviço de Iluminação Pública - Principal
		1.097.000,00	1.3.0.0.0.0.0.00.00	Receita Patrimonial
	1.097.000,00		1.3.2.0.0.0.0.00.00	Valores Mobiliários
1.097.000,00			1.3.2.1.00.0.0.00.00	Juros e Correções Monetárias
1.097.000,00			1.3.2.1.01.0.0.00.00	Remuneração de Depósitos Bancários
1.097.000,00			1.3.2.1.01.0.1.00.00	Remuneração de Depósitos Bancários - Principal
954.000,00			1.3.2.1.01.0.1.01.00	Remuneração de Depósitos Bancários - Recursos Vinculados - Principal
80.000,00			1.3.2.1.01.0.1.01.01	Remuneração de Depósitos Bancários - Royalties - Principal
80.000,00			1.3.2.1.01.0.1.01.01	Remuneração de Depósitos Bancários - Royalties - Principal
100.000,00			1.3.2.1.01.0.1.01.02	Remuneração de Depósitos Bancários - FUNDEB - Principal
100.000,00			1.3.2.1.01.0.1.01.02	Remuneração de Depósitos Bancários - FUNDEB - Principal
70.000,00			1.3.2.1.01.0.1.01.03	Remuneração de Depósitos Bancários de Recursos Vinculados - SUS
70.000,00			1.3.2.1.01.0.1.01.03	Remuneração de Depósitos Bancários de Recursos Vinculados - SUS
5.000,00			1.3.2.1.01.0.1.01.06	Remuneração de Depósitos Bancários - Contribuição de Intervenção no Domínio Econômico -
5.000,00			1.3.2.1.01.0.1.01.06	Remuneração de Depósitos Bancários - Contribuição de Intervenção no
30.000,00			1.3.2.1.01.0.1.01.09	Remuneração de Depósitos Bancários - FUNDE - Quota Salário Educação - QSE - Principal
30.000,00			1.3.2.1.01.0.1.01.09	Remuneração de Depósitos Bancários - FUNDE - Quota Salário Educação -
5.000,00			1.3.2.1.01.0.1.01.10	Remuneração de Depósitos Bancários - Transferências FNDE - Principal
5.000,00			1.3.2.1.01.0.1.01.10	Remuneração de Depósitos Bancários - Transferências FNDE - Principal
1.000,00			1.3.2.1.01.0.1.01.11	Remuneração de Depósitos Bancários - FIES - Principal
1.000,00			1.3.2.1.01.0.1.01.11	Remuneração de Depósitos Bancários - FIES - Principal
30.000,00			1.3.2.1.01.0.1.01.13	Remuneração de Depósitos Bancários - Fundo de Saúde - Principal
30.000,00			1.3.2.1.01.0.1.01.13	Remuneração de Depósitos Bancários - Fundo de Saúde - Principal
10.000,00			1.3.2.1.01.0.1.01.16	Remuneração de Depósitos Bancários - Recursos Vinculados a Assistência Social -FEAS -
10.000,00			1.3.2.1.01.0.1.01.16	Remuneração de Depósitos Bancários - Recursos Vinculados a Assistênci
130.000,00			1.3.2.1.01.0.1.01.17	Remuneração de Depósitos Bancários - Recursos Vinculados a Assistência Social -FNAS -
130.000,00			1.3.2.1.01.0.1.01.17	Remuneração de Depósitos Bancários - Recursos Vinculados a Assistênci



PREFEITURA MUNICIPAL DE PARIPIRANGA

PRAÇA MUNICIPAL
CENTRO
PARIPIRANGA - BA
C.N.P.J.: 14.215.826/0001-82

Orçamento 2024 Demonstrativo da Receita Segundo sua Natureza e Fonte de Recurso

Valores expressos em R\$ (1,00)

Desdobramento	Fontes	Categoria Econômica	Conta	Fonte de Recurso
340.000,00			1.3.2.1.01.0.1.01.19	Remuneração de Depósitos Bancários - Convênio União- Principal
340.000,00			1.3.2.1.01.0.1.01.19	Remuneração de Depósitos Bancários - Convênio União- Principal
50.000,00			1.3.2.1.01.0.1.01.24	Remuneração de Depósitos Bancários - Cessão Onerosa - Principal
50.000,00			1.3.2.1.01.0.1.01.24	Remuneração de Depósitos Bancários - Cessão Onerosa - Principal
1.000,00			1.3.2.1.01.0.1.01.25	Remuneração de Depósitos Bancários - Alienação de Bens - Principal
1.000,00			1.3.2.1.01.0.1.01.25	Remuneração de Depósitos Bancários - Alienação de Bens - Principal
100.000,00			1.3.2.1.01.0.1.01.27	Remuneração de Depósitos Bancários - Transferência Especial
100.000,00			1.3.2.1.01.0.1.01.27	Remuneração de Depósitos Bancários - Transferência Especial
2.000,00			1.3.2.1.01.0.1.01.28	Remuneração de Depósitos Bancários - Convênio União - Educação
2.000,00			1.3.2.1.01.0.1.01.28	Remuneração de Depósitos Bancários - Convênio União - Educação
143.000,00			1.3.2.1.01.0.1.02.00	Remuneração de Depósitos Bancários - Recursos não Vinculados - Principal
100.000,00			1.3.2.1.01.0.1.02.01	Remuneração de Depósitos Bancários - Recursos não Vinculados - Recursos Próprios-
100.000,00			1.3.2.1.01.0.1.02.01	Remuneração de Depósitos Bancários - Recursos não Vinculados -
2.000,00			1.3.2.1.01.0.1.02.02	Remuneração de Depósitos Bancários - Recursos não Vinculados - REN - Principal
2.000,00			1.3.2.1.01.0.1.02.02	Remuneração de Depósitos Bancários - Recursos não Vinculados - REN -
20.000,00			1.3.2.1.01.0.1.02.04	Remuneração de Depósitos Bancários de Recursos Não Vinculados - 25%
20.000,00			1.3.2.1.01.0.1.02.04	Remuneração de Depósitos Bancários de Recursos Não Vinculados - 25%
20.000,00			1.3.2.1.01.0.1.02.05	Remuneração de Depósitos Bancários de Recursos Não Vinculados - 15%
20.000,00			1.3.2.1.01.0.1.02.05	Remuneração de Depósitos Bancários de Recursos Não Vinculados - 15%
1.000,00			1.3.2.1.01.0.1.02.06	Remuneração de Depósitos Bancários de Recursos Não Vinculados - Social
1.000,00			1.3.2.1.01.0.1.02.06	Remuneração de Depósitos Bancários de Recursos Não Vinculados -
		124.619.000,00	1.7.0.0.0.0.0.00.00	Transferências Correntes
	83.316.000,00		1.7.1.0.0.0.0.00.00	Transferências da União e de suas Entidades
49.010.000,00			1.7.1.1.00.0.0.00.00	Transferências Decorrentes de Participação na Receita da União
49.000.000,00			1.7.1.1.51.0.0.00.00	Cota-Parte do Fundo de Participação dos Municípios - FPM
45.000.000,00			1.7.1.1.51.1.0.00.00	Cota-Parte do Fundo de Participação dos Municípios - Cota Mensal
45.000.000,00			1.7.1.1.51.1.1.00.00	Cota-Parte do Fundo de Participação dos Municípios - Cota Mensal - Principal
45.000.000,00			1.7.1.1.51.1.1.00.00	Cota-Parte do Fundo de Participação dos Municípios - Cota Mensal - Principal
4.000.000,00			1.7.1.1.51.2.0.00.00	Cota-Parte do Fundo de Participação dos Municípios - Cotas Extraordinárias - Principal

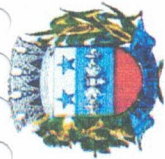

PREFEITURA MUNICIPAL DE PÁPIRANGA

PRAÇA MUNICIPAL
CENTRO
PÁPIRANGA - BA
C.N.P.J.: 14.215.826/0001-82

Orçamento 2024 Demonstrativo da Receita Segundo sua Natureza e Fonte de Recurso

Valores expressos em R\$ (1,00)

Desdobramento	Fontes	Categoria Econômica	Conta	Fonte de Recurso
4.000.000,00			1.7.1.1.151.2.1.00.00	Cota-Parte do Fundo de Participação dos Municípios - Cotas Extraordinárias
4.000.000,00			1.7.1.1.151.2.1.00.00	Cota-Parte do Fundo de Participação dos Municípios - Cotas Extraordinárias
10.000,00			1.7.1.1.152.0.0.00.00	Cota-Parte do Imposto Sobre a Propriedade Territorial Rural
10.000,00			1.7.1.1.152.0.1.00.00	Cota-Parte do Imposto Sobre a Propriedade Territorial Rural - Principal
10.000,00			1.7.1.1.152.0.1.00.00	Cota-Parte do Imposto Sobre a Propriedade Territorial Rural - Principal
1.362.000,00			1.7.1.2.00.0.0.00.00	Transferências das Compensações Financeiras pela Exploração de Recursos Naturais
1.000,00			1.7.1.2.51.0.0.00.00	Cota-parte da Compensação Financeira pela Exploração de Recursos Minerais - CFEM
1.000,00			1.7.1.2.51.0.1.00.00	Cota-parte da Compensação Financeira de Recursos Minerais - CFEM - Principal
1.000,00			1.7.1.2.51.0.1.00.00	Cota-parte da Compensação Financeira de Recursos Minerais - CFEM -
1.361.000,00			1.7.1.2.52.0.0.00.00	Cota-parte da Compensação Financeira pela Produção de Petróleo
50.000,00			1.7.1.2.52.1.0.00.00	Cota-parte da Compensação Financeira pela Produção de Petróleo - Lei nº 7.990/89
50.000,00			1.7.1.2.52.1.1.00.00	Cota-parte da Compensação Financeira pela Produção de Petróleo - Lei nº 7.990/89 - Pncipal
50.000,00			1.7.1.2.52.1.1.00.00	Cota-parte da Compensação Financeira pela Produção de Petróleo - Lei nº
1.311.000,00			1.7.1.2.52.4.0.00.00	Cota-Parte do Fundo Especial do Petróleo - FEP
1.311.000,00			1.7.1.2.52.4.1.00.00	Cota-Parte do Fundo Especial do Petróleo - FEP - Principal
1.311.000,00			1.7.1.2.52.4.1.00.00	Cota-Parte do Fundo Especial do Petróleo - FEP - Principal
8.570.000,00			1.7.1.3.00.0.0.00.00	Transferências de Recursos do Sistema Único de Saúde - SUS
8.570.000,00			1.7.1.3.50.0.0.00.00	Transferências de Recursos do Sistema Único de Saúde - SUS - Repasses Fundo a Fundo -
5.970.000,00			1.7.1.3.50.1.0.00.00	Transferências de Recursos do Bloco de Manutenção das Ações e Serviços Públicos de Saúde
5.970.000,00			1.7.1.3.50.1.1.00.00	Transferências de Recursos do Bloco de Manutenção das Ações e Serviços Públicos de
2.200.000,00			1.7.1.3.50.1.1.01.00	Incentivo Financeiro da APS - Captação Ponderada
2.200.000,00			1.7.1.3.50.1.1.01.00	Incentivo Financeiro da APS - Captação Ponderada
345.000,00			1.7.1.3.50.1.1.02.00	Incentivo Financeiro da APS - Desempenho
345.000,00			1.7.1.3.50.1.1.02.00	Incentivo Financeiro da APS - Desempenho
200.000,00			1.7.1.3.50.1.1.03.00	Incentivo para Ações Estratégicas
200.000,00			1.7.1.3.50.1.1.03.00	Incentivo para Ações Estratégicas
50.000,00			1.7.1.3.50.1.1.04.00	Programa de Informatização da APS
50.000,00			1.7.1.3.50.1.1.04.00	Programa de Informatização da APS



PREFEITURA MUNICIPAL DE PARIPIRANGA

PRAÇA MUNICIPAL
CENTRO
PARIPIRANGA - BA
C.N.P.J.: 14.215.826/0001-82

Orçamento 2024 Demonstrativo da Receita Segundo sua Natureza e Fonte de Recurso

Valores expressos em R\$ (1,00)

Desdobramento	Fontes	Categoria Econômica	Conta	Fonte de Recurso
2.640.000,00			1.7.1.3.50.1.1.06.00	Agente Comunitário de Saúde - ACS
2.640.000,00			1.7.1.3.50.1.1.06.00	Agente Comunitário de Saúde - ACS
29.000,00			1.7.1.3.50.1.1.07.00	Incentivo Financeiro da APS - Per Capta de Transição
29.000,00			1.7.1.3.50.1.1.07.00	Incentivo Financeiro da APS - Per Capta de Transição
100.000,00			1.7.1.3.50.1.1.08.00	Incremento Temporário ao Custeio dos Serviços de Atenção Básica em saúde
100.000,00			1.7.1.3.50.1.1.08.00	Incremento Temporário ao Custeio dos Serviços de Atenção Básica em
1.000,00			1.7.1.3.50.1.1.15.00	IMPLEMENTACAO DE POLITICAS PARA A REDE CEGONHA
1.000,00			1.7.1.3.50.1.1.15.00	IMPLEMENTACAO DE POLITICAS PARA A REDE CEGONHA
400.000,00			1.7.1.3.50.1.1.16.00	Repasse da assistência financeira complementar da União destinada ao cumprimento do piso
400.000,00			1.7.1.3.50.1.1.16.00	Repasse da assistência financeira complementar da União destinada ao
5.000,00			1.7.1.3.50.1.1.99.00	Outras Receitas da Atenção primária
5.000,00			1.7.1.3.50.1.1.99.00	Outras Receitas da Atenção primária
1.200.000,00			1.7.1.3.50.2.0.00.00	Transferências de Recursos do Bloco de Manutenção das Ações e Serviços Públicos de Saúde
1.200.000,00			1.7.1.3.50.2.1.00.00	Transferência de Recursos do SUS - Atenção Especializada - Principal
1.200.000,00			1.7.1.3.50.2.1.01.00	Atenção a Saúde da População para Procedimento no MAC
1.200.000,00			1.7.1.3.50.2.1.01.00	Atenção a Saúde da População para Procedimento no MAC
850.000,00			1.7.1.3.50.3.0.00.00	Transferências de Recursos do Bloco de Manutenção das Ações e Serviços Públicos de Saúde
850.000,00			1.7.1.3.50.3.1.00.00	Transferência de Recursos do SUS - Vigilância em Saúde - Principal
650.000,00			1.7.1.3.50.3.1.01.00	Incentivo Financeiro aos Estados, Distrito Federal e Municípios para Execução de Ações de
650.000,00			1.7.1.3.50.3.1.01.00	Incentivo Financeiro aos Estados, Distrito Federal e Municípios para
100.000,00			1.7.1.3.50.3.1.02.00	Incentivo Financeiro aos Estados, Distrito Federal e Municípios para a Vigilância em Saúde -
100.000,00			1.7.1.3.50.3.1.02.00	Incentivo Financeiro aos Estados, Distrito Federal e Municípios para a
100.000,00			1.7.1.3.50.3.1.03.00	Assistência Financeira Complementar aos Estados, Distrito Federal e Municípios para Agentes
100.000,00			1.7.1.3.50.3.1.03.00	Assistência Financeira Complementar aos Estados, Distrito Federal e
250.000,00			1.7.1.3.50.4.0.00.00	Transferências de Recursos do Bloco de Manutenção das Ações e Serviços Públicos de Saúde
250.000,00			1.7.1.3.50.4.1.00.00	Transferência de Recursos do SUS - Assistência Farmacêutica- Principal
250.000,00			1.7.1.3.50.4.1.01.00	Promoção da Assistência Farmacêutica e Insumos Estratégicos na Atenção Básica em Saúde
250.000,00			1.7.1.3.50.4.1.01.00	Promoção da Assistência Farmacêutica e Insumos Estratégicos na Atenção
300.000,00			1.7.1.3.50.9.0.00.00	Transferências de Recursos do Bloco de Manutenção das Ações e Serviços Públicos de Saúde



PREFEITURA MUNICIPAL DE PARIPIRANGA

PRAÇA MUNICIPAL
CENTRO
PARIPIRANGA - BA
C.N.P.J.: 14.215.826/0001-82

Orçamento 2024 Demonstrativo da Receita Segundo sua Natureza e Fonte de Recurso

Valores expressos em R\$ (1,00)

Desdobramento	Fontes	Categoria Econômica	Conta	Fonte de Recurso
300.000,00			1.7.1.3.50.9.1.00.00	Transferências de Recursos do Bloco de Manutenção das Ações e Serviços Públicos de
25.000,00			1.7.1.3.50.9.1.01.00	CORONAVÍRUS (COVID-19)
25.000,00			1.7.1.3.50.9.1.01.00	CORONAVÍRUS (COVID-19)
275.000,00			1.7.1.3.50.9.1.99.00	Outros Programas de Transferências de Recursos do Bloco de Manutenção das Ações e
275.000,00			1.7.1.3.50.9.1.99.00	Outros Programas de Transferências de Recursos do Bloco de Manutenção
2.346.000,00			1.7.1.4.00.0.0.00.00	Transferências de Recursos do Fundo Nacional do Desenvolvimento da Educação - FNDE?
800.000,00			1.7.1.4.50.0.0.00.00	Transferências do Salário-Educação
800.000,00			1.7.1.4.50.0.1.00.00	Transferências do Salário-Educação - Principal
800.000,00			1.7.1.4.50.0.1.00.00	Transferências do Salário-Educação - Principal
11.000,00			1.7.1.4.51.0.0.00.00	Transferências Diretas do FNDE referentes ao Programa Dinheiro Direto na Escola - PDDE
11.000,00			1.7.1.4.51.0.1.00.00	Transferências Diretas do FNDE referentes ao Programa Dinheiro Direto na Escola PDDE
11.000,00			1.7.1.4.51.0.1.00.00	Transferências Diretas do FNDE referentes ao Programa Dinheiro Direto na
880.000,00			1.7.1.4.52.0.0.00.00	Transferências referentes ao Programa Nacional de Alimentação Escolar - PNAE
880.000,00			1.7.1.4.52.0.1.00.00	Transferências Diretas do FNDE referentes ao Programa Nacional de Alimentação Escolar
80.000,00			1.7.1.4.52.0.1.01.00	Transferências Diretas do FNDE referente ao PNAE - Pré Escola - Principal
80.000,00			1.7.1.4.52.0.1.01.00	Transferências Diretas do FNDE referente ao PNAE - Pré Escola - Principal
120.000,00			1.7.1.4.52.0.1.02.00	Transferências Diretas do FNDE referente ao PNAE - Creche - Principal
120.000,00			1.7.1.4.52.0.1.02.00	Transferências Diretas do FNDE referente ao PNAE - Creche - Principal
40.000,00			1.7.1.4.52.0.1.03.00	Transferências Diretas do FNDE referente ao PNAE - EJA - Principal
40.000,00			1.7.1.4.52.0.1.03.00	Transferências Diretas do FNDE referente ao PNAE - EJA - Principal
635.000,00			1.7.1.4.52.0.1.04.00	Transferências Diretas do FNDE referente ao PNAE - Ensino Fundamental - Principal
635.000,00			1.7.1.4.52.0.1.04.00	Transferências Diretas do FNDE referente ao PNAE - Ensino Fundamental -
5.000,00			1.7.1.4.52.0.1.05.00	Transferências Diretas do FNDE referente ao PNAE - AEE - Principal
5.000,00			1.7.1.4.52.0.1.05.00	Transferências Diretas do FNDE referente ao PNAE - AEE - Principal
635.000,00			1.7.1.4.53.0.0.00.00	Transferências referentes ao Programa Nacional de Apoio ao Transporte do Escolar - PNATE
635.000,00			1.7.1.4.53.1.1.00.00	Transferências Diretas do FNDE referentes ao Programa Nacional de Apoio ao Transporte do
635.000,00			1.7.1.4.53.1.1.01.00	Transferências Diretas do FNDE referentes ao Programa Nacional de Apoio ao Transporte do
635.000,00			1.7.1.4.53.1.1.01.00	Transferências Diretas do FNDE referentes ao Programa Nacional de Apoio



PREFEITURA MUNICIPAL DE PARIPIRANGA

PRAÇA MUNICIPAL
CENTRO
PARIPIRANGA - BA
C.N.P.J.: 14.215.826/0001-82

Orçamento 2024 Demonstrativo da Receita Segundo sua Natureza e Fonte de Recurso

Valores expressos em: R\$ (1,00)

Desdobramento	Fontes	Categoria Econômica	Conta	Fonte de Recurso
20.000,00			1.7.1.4.99.0.0.00.00	Outras Transferências Diretas do Fundo Nacional do Desenvolvimento da Educação - FNDE
20.000,00			1.7.1.4.99.0.1.00.00	Outras Transferências Diretas do Fundo Nacional do Desenvolvimento da Educação FNDE
20.000,00			1.7.1.4.99.0.1.99.00	Outras Transferências Diretas do FNDE
20.000,00			1.7.1.4.99.0.1.99.00	Outras Transferências Diretas do FNDE
16.161.000,00			1.7.1.5.00.0.0.00.00	Transferências de Recursos de Complementação da União ao Fundo de Manutenção e
5.811.000,00			1.7.1.5.50.0.0.00.00	Transferências de Recursos de Complementação da União ao Fundo de Manutenção e
5.811.000,00			1.7.1.5.50.0.1.00.00	Transferências de Recursos de Complementação da União ao Fundeb - VAAF
5.811.000,00			1.7.1.5.50.0.1.01.00	Transferências de Recursos de Complementação da União ao Fundeb VAAF
10.050.000,00			1.7.1.5.51.0.1.00.00	Transferências de Recursos de Complementação da União ao Fundeb - VAAF
10.050.000,00			1.7.1.5.51.0.1.01.00	Transferências de Recursos de Complementação da União ao Fundeb VAAF
10.050.000,00			1.7.1.5.51.0.1.01.00	Transferências de Recursos de Complementação da União ao Fundeb
300.000,00			1.7.1.5.52.0.1.00.00	Transferências de Recursos de Complementação da União ao Fundeb - VAAF
300.000,00			1.7.1.5.52.0.1.01.00	Transferências de Recursos de Complementação da União ao Fundeb VAAF
300.000,00			1.7.1.5.52.0.1.01.00	Transferências de Recursos de Complementação da União ao Fundeb
999.000,00			1.7.1.6.00.0.0.00.00	Transferências de Recursos do Fundo Nacional de Assistência Social - FNAS
999.000,00			1.7.1.6.50.0.0.00.00	Transferências de Recursos do Fundo Nacional de Assistência Social - FNAS
999.000,00			1.7.1.6.50.0.1.00.00	Bloco de Gestão do Programa Bolsa Família e do Cadastro Único
200.000,00			1.7.1.6.50.0.1.01.01	Índice de Gestão Descentralizada - Programa Bolsa Família
200.000,00			1.7.1.6.50.0.1.01.01	Índice de Gestão Descentralizada - Programa Bolsa Família
60.000,00			1.7.1.6.50.0.1.01.02	Programa de Fortalecimento Emergencial do Atendimento do Cadunico - Procad - SUAS
60.000,00			1.7.1.6.50.0.1.01.02	Programa de Fortalecimento Emergencial do Atendimento do Cadunico -
200.000,00			1.7.1.6.50.0.1.02.00	Bloco de Gestão do SUAS
200.000,00			1.7.1.6.50.0.1.02.01	IGDSUAS - Índice de Gestão Descentralizada do SUAS
200.000,00			1.7.1.6.50.0.1.02.01	IGDSUAS - Índice de Gestão Descentralizada do SUAS
435.000,00			1.7.1.6.50.0.1.03.00	Bloco de Proteção Social Básica
80.000,00			1.7.1.6.50.0.1.03.01	Piso Básico Fixo - PBF - Principal
80.000,00			1.7.1.6.50.0.1.03.01	Piso Básico Fixo - PBF - Principal



PREFEITURA MUNICIPAL DE PARIPIRANGA

PRAÇA MUNICIPAL
CENTRO
PARIPIRANGA - BA
C.N.P.J.: 14.215.826/0001-82

Orçamento 2024 Demonstrativo da Receita Segundo sua Natureza e Fonte de Recurso

Valores expressos em R\$ (1,00)

Desdobramento	Fontes	Categoria Econômica	Conta	Fonte de Recurso
150.000,00			1.7.1.6.50.0.1.03.02	PBVA-SCFV - Serviços de Convivência e Fortalecimento de Vínculos - Principal
150.000,00			1.7.1.6.50.0.1.03.02	PBVA-SCFV - Serviços de Convivência e Fortalecimento de Vínculos -
200.000,00			1.7.1.6.50.0.1.03.03	PSB-Pagamento Extraordinário aos Municípios em Calamidade-PORT 751-2022
200.000,00			1.7.1.6.50.0.1.03.03	PSB-Pagamento Extraordinário aos Municípios em Calamidade-PORT
5.000,00			1.7.1.6.50.0.1.03.04	Benefício de Prestação Continuada - BPC
5.000,00			1.7.1.6.50.0.1.03.04	Benefício de Prestação Continuada - BPC
32.000,00			1.7.1.6.50.0.1.04.00	Bloco de Proteção Social Especial de Média Complexidade
5.000,00			1.7.1.6.50.0.1.04.10	Piso de Alta Complexidade II
5.000,00			1.7.1.6.50.0.1.04.10	Piso de Alta Complexidade II
27.000,00			1.7.1.6.50.0.1.04.11	Piso De Alta Complexidade II - POP DE RUA - Serviço de Acolhimento para Adultos e Famílias
27.000,00			1.7.1.6.50.0.1.04.11	Piso De Alta Complexidade II - POP DE RUA - Serviço de Acolhimento para
72.000,00			1.7.1.6.50.0.1.99.00	Outras Transferências de Recursos do Fundo Nacional de Assistência Social - FNAS
72.000,00			1.7.1.6.50.0.1.99.01	Outras Transferências de Recursos do Fundo Nacional de Assistência Social - FNAS
72.000,00			1.7.1.6.50.0.1.99.01	Outras Transferências de Recursos do Fundo Nacional de Assistência Social - FNAS
4.868.000,00			1.7.1.9.00.0.0.00.00	Outras Transferências de Recursos da União e de suas Entidades
1.937.400,00			1.7.1.9.57.0.0.00.00	Transferência Especial da União
1.937.400,00			1.7.1.9.57.0.0.00.00	Transferência Especial da União
2.930.600,00			1.7.1.9.99.0.0.00.00	Outras Transferências de Recursos da União e de suas Entidades
2.930.600,00			1.7.1.9.99.0.1.00.00	Outras Transferências de Recursos da União e de suas Entidades - Principal
12.000,00			1.7.1.9.99.0.1.01.00	CEX/FEX - Auxílio Financeiro p/ Fomento
12.000,00			1.7.1.9.99.0.1.01.00	CEX/FEX - Auxílio Financeiro p/ Fomento
50.000,00			1.7.1.9.99.0.1.03.00	Auxílio Kandir LC 176/2020
50.000,00			1.7.1.9.99.0.1.03.00	Auxílio Kandir LC 176/2020
2.868.600,00			1.7.1.9.99.0.1.99.00	Outras Transferências da União
2.868.600,00			1.7.1.9.99.0.1.99.00	Outras Transferências da União
	15.312.000,00		1.7.2.0.00.0.0.00.00	Transferências dos Estados e do Distrito Federal e de suas Entidades
14.294.000,00			1.7.2.1.00.0.0.00.00	Participação na Receita dos Estados e Distrito Federal
13.000.000,00			1.7.2.1.50.0.0.00.00	Cota-Parte do ICMS - Principal



PREFEITURA MUNICIPAL DE PARIPIRANGA

PRAÇA MUNICIPAL
CENTRO
PARIPIRANGA - BA
C.N.P.J.: 14.215.826/0001-82

Orçamento 2024 Demonstrativo da Receita Segundo sua Natureza e Fonte de Recurso

Valores expressos em R\$ (1,00)

Desdobramento	Fontes	Categoria Econômica	Conta	Fonte de Recurso
13.000.000,00			1.7.2.1.50.0.1.00.00	Cota-Parte do ICMS
13.000.000,00			1.7.2.1.50.0.1.00.00	1.500.0000 Cota-Parte do ICMS
1.200.000,00			1.7.2.1.51.0.0.00.00	Cota-Parte do IPVA - Principal
1.200.000,00			1.7.2.1.51.0.1.00.00	Cota-Parte do IPVA
1.200.000,00			1.7.2.1.51.0.1.00.00	1.500.0000 Cota-Parte do IPVA
80.000,00			1.7.2.1.52.0.0.00.00	Cota-Parte do IPI - Principal
80.000,00			1.7.2.1.52.0.1.00.00	Cota-Parte do IPI
80.000,00			1.7.2.1.52.0.1.00.00	1.500.0000 Cota-Parte do IPI
14.000,00			1.7.2.1.53.0.0.00.00	Cota-Parte da Contribuição de Intervenção no Domínio Econômico
14.000,00			1.7.2.1.53.0.1.00.00	Cota-Parte da Contribuição de Intervenção no Domínio Econômico - Principal
14.000,00			1.7.2.1.53.0.1.00.00	1.750.0000 Cota-Parte da Contribuição de Intervenção no Domínio Econômico - Principal
800.000,00			1.7.2.4.00.0.0.00.00	Transferências de Convênios dos Estados e DF e de Suas Entidades
400.000,00			1.7.2.4.50.0.0.00.00	Transferências de Convênios dos Estados e DF para o Sistema Único de Saúde - SUS
400.000,00			1.7.2.4.50.1.1.00.00	Transferências de Convênios dos Estados e DF para o Sistema Único de Saúde - SUS
400.000,00			1.7.2.4.50.1.1.01.00	Programa Saúde da Família - PSF - Estado
400.000,00			1.7.2.4.50.1.1.01.00	1.621.0000 Programa Saúde da Família - PSF - Estado
400.000,00			1.7.2.4.51.0.0.00.00	Transferências de Convênios dos Estados Destinadas a Programas de Educação
400.000,00			1.7.2.4.51.1.1.00.00	Transferências de Convênios dos Estados Destinadas a Programas de Educação
400.000,00			1.7.2.4.51.1.1.01.00	Programa Estadual de Transporte Escolar - PETE
400.000,00			1.7.2.4.51.1.1.01.00	1.576.0000 Programa Estadual de Transporte Escolar - PETE
218.000,00			1.7.2.9.00.0.0.00.00	Outras Transferências dos Estados e Distrito Federal
204.000,00			1.7.2.9.51.0.0.00.00	Transferências de Estados destinadas à Assistência Social
204.000,00			1.7.2.9.51.1.1.00.00	Transferências de Estados destinadas à Assistência Social - Principal
20.000,00			1.7.2.9.51.1.1.01.00	Piso Básico Fixo - CRAS
20.000,00			1.7.2.9.51.1.1.01.00	1.661.0000 Piso Básico Fixo - CRAS
10.000,00			1.7.2.9.51.1.1.02.00	Programa de Benefícios Eventuais
10.000,00			1.7.2.9.51.1.1.02.00	1.661.0000 Programa de Benefícios Eventuais
20.000,00			1.7.2.9.51.1.1.03.00	Piso Básico Variável - PBV - SCFV

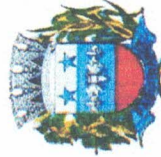

PREFEITURA MUNICIPAL DE PARIPIRANGA

PRAÇA MUNICIPAL

CENTRO

PARIPIRANGA - BA

C.N.P.J.: 14.215.826/0001-82

Orçamento 2024 Demonstrativo da Receita Segundo sua Natureza e Fonte de Recurso

Valores expressos em R\$ (1,00)

Desdobramento	Fontes	Categoria Econômica	Conta	Fonte de Recurso
20.000,00			1.7.2.9.51.1.1.03.00	1.661.0000 Piso Básico Variável - PBV - SCFV
23.000,00			1.7.2.9.51.1.1.04.00	Piso Fixo de Média Complexidade - PAEFI / CREAS
23.000,00			1.7.2.9.51.1.1.04.00	Piso Fixo de Média Complexidade - PAEFI / CREAS
20.000,00			1.7.2.9.51.1.1.10.00	Piso Básico Fixo - PAIF
20.000,00			1.7.2.9.51.1.1.10.00	Piso Básico Fixo - PAIF
10.000,00			1.7.2.9.51.1.1.12.00	IGDSUAS BAHIA
10.000,00			1.7.2.9.51.1.1.12.00	IGDSUAS BAHIA
101.000,00			1.7.2.9.51.1.1.99.00	Outras Transferências de Estados destinadas à Assistência Social
101.000,00			1.7.2.9.51.1.1.99.00	Outras Transferências de Estados destinadas à Assistência Social
14.000,00			1.7.2.9.99.0.0.00.00	Outras Transferências dos Estados e DF
14.000,00			1.7.2.9.99.0.1.00.00	Outras Transferências dos Estados - Principal
4.000,00			1.7.2.9.99.0.1.01.00	Outras Transferências dos Estados - FCBA
4.000,00			1.7.2.9.99.0.1.01.00	Outras Transferências dos Estados - FCBA
5.000,00			1.7.2.9.99.0.1.02.00	REN - Fundo de Rendimentos
5.000,00			1.7.2.9.99.0.1.02.00	REN - Fundo de Rendimentos
5.000,00			1.7.2.9.99.0.1.99.00	Outras Transferências de Convênio dos Estados
5.000,00			1.7.2.9.99.0.1.99.00	Outras Transferências de Convênio dos Estados
	25.991.000,00		1.7.5.0.00.0.0.00.00	Transferências de Outras Instituições Públicas
25.991.000,00			1.7.5.1.00.0.0.00.00	Transferências de Recursos do Fundo de Manutenção e Desenvolvimento da Educação Básica e
25.991.000,00			1.7.5.1.50.0.0.00.00	Transferências de Recursos do Fundo de Manutenção e Desenvolvimento da Educação Básica e
25.991.000,00			1.7.5.1.50.0.1.00.00	Transferências de Recursos do Fundo de Manutenção e Desenvolvimento da Educação Básica
25.991.000,00			1.7.5.1.50.0.1.01.00	Transferências de Recursos do Fundo de Manutenção e Desenvolvimento da Educacao
		288.000,00	1.7.5.1.50.0.1.01.00	Transferências de Recursos do Fundo de Manutenção e Desenvolvimento
			1.9.0.0.00.0.0.00.00	Outras Receitas Correntes
	6.000,00		1.9.1.0.00.0.0.00.00	Multas Administrativas, Contratuais e Judiciais
6.000,00			1.9.1.1.00.0.0.00.00	Multas Administrativas, Contratuais e Judiciais
5.000,00			1.9.1.1.01.0.0.00.00	Multas Previstas em Legislação Específica
5.000,00			1.9.1.1.01.0.1.00.00	Multas Previstas em Legislação Específica - Principal



PREFEITURA MUNICIPAL DE PARIPIRANGA

PRAÇA MUNICIPAL

CENTRO

PARIPIRANGA - BA

C.N.P.J.: 14.215.826/0001-82

Orçamento 2024 Demonstrativo da Receita Segundo sua Natureza e Fonte de Recurso

Valores expressos em R\$ (1,00)

Desdobramento	Fontes	Categoria Econômica	Conta	Fonte de Recurso
5.000,00			1.9.1.1.01.0.1.00.01	Multas Previstas em Legislação Específica
5.000,00			1.9.1.1.01.0.1.00.01	Multas Previstas em Legislação Específica
1.000,00			1.9.1.1.07.0.0.00.00	Multas Aplicadas pelos Tribunais de Contas
1.000,00			1.9.1.1.07.0.1.00.00	Multas Aplicadas pelos Tribunais de Contas - Principal
1.000,00			1.9.1.1.07.0.1.00.00	Multas Aplicadas pelos Tribunais de Contas - Principal
5.000,00	282.000,00		1.9.2.0.00.0.0.00.00	Indenizações, Restituições e Ressarcimentos
5.000,00			1.9.2.1.00.0.0.00.00	Indenizações
5.000,00			1.9.2.1.99.0.0.00.00	Outras Indenizações
5.000,00			1.9.2.1.99.0.1.00.00	Outras Indenizações
5.000,00			1.9.2.1.99.0.1.01.00	Outras Indenizações - Principal
5.000,00			1.9.2.1.99.0.1.01.00	Outras Indenizações - Principal
57.000,00			1.9.2.2.00.0.0.00.00	Restituições
57.000,00			1.9.2.2.99.0.0.00.00	Outras Restituições
55.000,00			1.9.2.2.99.0.1.00.00	Outras Restituições - Principal
50.000,00			1.9.2.2.99.0.1.01.00	Outras Restituições - Principal - Outras Restituições
50.000,00			1.9.2.2.99.0.1.01.00	Outras Restituições - Principal - Outras Restituições
5.000,00			1.9.2.2.99.0.1.02.00	Outras Restituições - Principal - FME
5.000,00			1.9.2.2.99.0.1.02.00	Outras Restituições - Principal - FME
2.000,00			1.9.2.2.99.0.2.00.00	Outras Restituições - Multas e Juros
2.000,00			1.9.2.2.99.0.2.01.00	Outras Restituições - Multas e Juros TCM
2.000,00			1.9.2.2.99.0.2.01.00	Outras Restituições - Multas e Juros TCM
220.000,00			1.9.2.3.00.0.0.00.00	Ressarcimentos
220.000,00			1.9.2.3.99.0.0.00.00	Outros Ressarcimentos
220.000,00			1.9.2.3.99.0.1.00.00	Outros Ressarcimentos
220.000,00			1.9.2.3.99.0.1.09.00	Outros Ressarcimentos - Servidores PM
220.000,00			1.9.2.3.99.0.1.09.00	Outros Ressarcimentos - Servidores PM
		16.744.000,00	2.0.0.0.00.0.0.00.00	Receitas de Capital
		9.000,00	2.2.0.0.00.0.0.00.00	Alienação de Bens



PREFEITURA MUNICIPAL DE PARIPIRANGA

PRAÇA MUNICIPAL
CENTRO
PARIPIRANGA - BA
C.N.P.J.: 14.215.826/0001-82

Orçamento 2024 Demonstrativo da Receita Segundo sua Natureza e Fonte de Recurso

Valores expressos em R\$ (1,00)

Desdobramento	Fontes	Categoria Econômica	Conta	Fonte de Recurso
	4.000,00		2.2.1.0.00.0.0.00.00	Alienação de Bens Móveis
4.000,00			2.2.1.3.00.0.0.00.00	Alienação de Bens Móveis e Semoventes
4.000,00			2.2.1.3.01.0.0.00.00	Alienação de Bens Móveis e Semoventes
4.000,00			2.2.1.3.01.0.1.00.00	Alienação de Bens Móveis e Semoventes - Principal
4.000,00			2.2.1.3.01.0.1.00.00	Alienação de Bens Móveis e Semoventes - Principal
	5.000,00		2.2.2.0.00.0.0.00.00	Alienação de Bens Imóveis
5.000,00			2.2.2.1.00.0.0.00.00	Alienação de Bens Imóveis
5.000,00			2.2.2.1.01.0.1.00.00	Alienação de Bens Imóveis
5.000,00			2.2.2.1.01.0.1.00.00	Alienação de Bens Imóveis
		16.735.000,00	2.4.0.0.00.0.0.00.00	Transferências de Capital
	6.610.000,00		2.4.1.0.00.0.0.00.00	Transferências da União e de suas Entidades
205.000,00			2.4.1.1.00.0.0.00.00	Transferências de Recursos do Sistema Único de Saúde - SUS
200.000,00			2.4.1.1.50.0.0.00.00	Transferências de Recursos do Sistema Único de Saúde SUS Fundo a Fundo Bloco de
200.000,00			2.4.1.1.50.0.1.01.00	Transferências de Recursos do SUS Acoes e Servicos Publicos de Saude
200.000,00			2.4.1.1.50.0.1.01.00	Transferências de Recursos do SUS Acoes e Servicos Publicos de Saude
5.000,00			2.4.1.1.51.0.0.00.00	Transferências de Recursos do Sistema Único de Saúde - SUS - Fundo a Fundo - Bloco de
5.000,00			2.4.1.1.51.9.0.00.00	Transferências de Recursos do Bloco de Estruturação da Rede de Serviços Públicos de Saúde
5.000,00			2.4.1.1.51.9.0.00.00	Transferências de Recursos do Bloco de Estruturação da Rede de Serviços
6.405.000,00			2.4.1.4.00.0.0.00.00	Transferências de Convênios da União e de suas Entidades
800.000,00			2.4.1.4.50.0.0.00.00	Transferências de Convênios da União para o Sistema Único de Saúde - SUS
800.000,00			2.4.1.4.50.0.1.00.00	Transferências de Convênio da União para o Sistema Único de Saúde - SUS
800.000,00			2.4.1.4.50.0.1.01.00	Construção de Unidades Básicas de Saúde
800.000,00			2.4.1.4.50.0.1.01.00	Construção de Unidades Básicas de Saúde
1.998.000,00			2.4.1.4.51.0.0.00.00	Transferências de Convênios da União destinadas a Programas de Educação
1.998.000,00			2.4.1.4.51.0.1.00.00	Transferências de Convênio da União destinadas a Programas de Educação
1.998.000,00			2.4.1.4.51.0.1.01.00	Construção de Unidades Escolares
1.998.000,00			2.4.1.4.51.0.1.01.00	Construção de Unidades Escolares
3.607.000,00			2.4.1.4.54.0.0.00.00	Transferências de Convênios da União destinadas a Programas de Infraestrutura em Transporte



PREFEITURA MUNICIPAL DE PARIPIRANGA

PRAÇA MUNICIPAL
CENTRO
PARIPIRANGA - BA
C.N.P.J.: 14.215.826/0001-82

Orçamento 2024 Demonstrativo da Receita Segundo sua Natureza e Fonte de Recurso

Valores expressos em R\$ (1,00)

Desdobramento	Fontes	Categoria Econômica	Conta	Fonte de Recurso
3.607.000,00			2.4.1.4.54.0.1.00.00	Transferências de Convênios da União destinadas a Programas de Infraestrutura
500.000,00			2.4.1.4.54.0.1.01.00	Convênio: Construção do Ginásio de Esporte
500.000,00			2.4.1.4.54.0.1.01.00	Convênio: Construção do Ginásio de Esporte
2.000.000,00			2.4.1.4.54.0.1.02.00	Convênio: Pavimentação de Vias Urbanas
2.000.000,00			2.4.1.4.54.0.1.02.00	Convênio: Pavimentação de Vias Urbanas
500.000,00			2.4.1.4.54.0.1.03.00	Convênio: Construção e Reformas de Praças e Prédios Públicos
500.000,00			2.4.1.4.54.0.1.03.00	Convênio: Construção e Reformas de Praças e Prédios Públicos
5.000,00			2.4.1.4.54.0.1.04.00	Convênio: Obras de Infraestrutura
5.000,00			2.4.1.4.54.0.1.04.00	Convênio: Obras de Infraestrutura
602.000,00			2.4.1.4.54.0.1.99.00	Outras Transferências de Convênios da União
602.000,00			2.4.1.4.54.0.1.99.00	Outras Transferências de Convênios da União
	10.125.000,00		2.4.2.0.00.0.0.00.00	Transferências dos Estados e do Distrito Federal e de suas Entidades
8.505.000,00			2.4.2.2.00.0.0.00.00	Transferências de Convênios dos Estados e DF e de Suas Entidades
5.000,00			2.4.2.2.01.0.1.00.00	Transferências de Convênios dos Estados e DF e de Suas Entidades
5.000,00			2.4.2.2.01.0.1.00.00	Transferências de Convênios dos Estados e DF e de Suas Entidades
8.500.000,00			2.4.2.2.51.0.0.00.00	Transferências de Convênios dos Estados destinadas a Programas de Educação
8.500.000,00			2.4.2.2.51.0.0.01.00	Construção de Unidades Escolares
8.500.000,00			2.4.2.2.51.0.0.01.00	Construção de Unidades Escolares
1.620.000,00			2.4.2.9.00.0.0.00.00	Outras Transferências de Recursos dos Estados
1.550.000,00			2.4.2.9.00.0.0.01.00	Construção e Reforma de Prédios Públicos
1.550.000,00			2.4.2.9.00.0.0.01.00	Construção e Reforma de Prédios Públicos
70.000,00			2.4.2.9.99.0.0.00.00	Outras Transferências de Recursos dos Estados
70.000,00			2.4.2.9.99.0.0.00.00	Outras Transferências de Recursos dos Estados
		(11.861.000,00)	9.0.0.0.00.0.0.00.00	Dedução de Receita para a Formação do FUNDEB
(9.000.000,00)			9.7.1.1.51.1.1.00.00	Dedução de Receita para a Formação do FUNDEB - FPM - Cota Mensal - Principal
(9.000.000,00)			9.7.1.1.51.1.1.00.00	Dedução de Receita para a Formação do FUNDEB - FPM - Cota Mensal -
(5.000,00)			9.7.1.1.52.0.1.00.00	Dedução de Receita para a Formação do FUNDEB - ITR - Principal
(5.000,00)			9.7.1.1.52.0.1.00.00	Dedução de Receita para a Formação do FUNDEB - ITR - Principal
(2.600.000,00)			9.7.2.1.50.0.1.00.00	Dedução de Receita para a Formação do FUNDEB - ICMS - Principal



PREFEITURA MUNICIPAL DE PARIPIRANGA

PRAÇA MUNICIPAL
CENTRO
PARIPIRANGA - BA
C.N.P.J.: 14.215.826/0001-82

Orçamento 2024 Demonstrativo da Receita Segundo sua Natureza e Fonte de Recurso

Valores expressos em R\$ (1,00)

Desdobramento	Fontes	Categoria Econômica	Conta	Fonte de Recurso	
(2.600.000,00)			9.7.2.1.50.0.1.00.00	1.500.0000	Dedução de Receita para a Formação do FUNDEB - ICMS - Principal
(240.000,00)			9.7.2.1.51.0.1.00.00		Dedução de Receita para a Formação do FUNDEB - IPVA - Principal
(240.000,00)			9.7.2.1.51.0.1.00.00	1.500.0000	Dedução de Receita para a Formação do FUNDEB - IPVA - Principal
(16.000,00)			9.7.2.1.52.0.1.00.00		Dedução de Receita para a Formação do FUNDEB - IPI - Principal
(16.000,00)			9.7.2.1.52.0.1.00.00	1.500.0000	Dedução de Receita para a Formação do FUNDEB - IPI - Principal
				Total:	140.000.000,00

MUNICÍPIO DE PARIPIRANGA - BA
LEI DE DIRETRIZES ORÇAMENTÁRIAS
ANEXO DE METAS FISCAIS
METAS ANUAIS

2024
ANEXO II. A

1.319.313,00
(0)

R\$ 1,00

ESPECIFICAÇÃO	2024			2025			2026					
	Valor Corrente (a)	Valor Constante	% PIB (a/PIBx100)	% RCL (a/RCLx100)	Valor Corrente (b)	Valor Constante	% PIB (b/PIBx100)	% RCL (a/RCLx100)	Valor Corrente (c)	Valor Constante	% PIB (c/PIBx100)	% RCL (a/RCLx100)
Recita Total	140.000.000	120.536.525	0,139	155,22	149.520.000	127.319.493	0,148	165,88	159.522.888	134.252.592	0,158	176,98
Receitas Primárias (I)	137.168.149	118.484.106	0,136	152,18	146.495.583	125.184.115	0,145	162,52	156.296.138	132.037.813	0,155	173,40
Impostos, Taxas e Contribuições de Melhoria	124.042.412	108.763.068	0,123	137,61	132.477.296	115.049.309	0,132	146,97	141.340.027	121.502.175	0,140	156,80
Transferências Correntes	7.563.101	1.882.895	0,751	8,39	8.077.392	8.012.602	0,008	8,96	8.617.770	8.544.021	0,009	9,56
Demais Receitas Primárias Correntes	113.788.674	100.931.000	0,113	126,24	121.526.303	106.860.533	0,121	134,82	129.656.413	112.962.724	0,129	143,84
Receitas Primárias de Capital	120.445	119.005	0,012	0,13	128.635	128.619	0,000	0,14	137.241	137.222	0,000	0,15
Despesa Total	13.402.612	13.224.234	0,013	14,87	14.313.990	14.110.527	0,014	15,88	15.271.596	15.039.999	0,015	16,94
Despesas Primárias (II)	140.000.000	120.536.525	0,139	155,22	149.520.000	127.319.493	0,148	165,88	159.522.888	134.252.592	0,158	176,98
Despesas Primárias Correntes:	124.566.282	118.758.860	0,124	138,20	133.036.790	126.316.890	0,132	147,59	141.936.951	134.187.283	0,141	157,47
Ressoal e Encargos Sociais	118.082.462	111.016.191	0,117	131,00	126.112.069	118.052.111	0,125	139,91	134.548.967	125.374.513	0,134	149,27
Outras Despesas Correntes	67.529.543	63.001.068	0,067	74,92	72.121.552	66.956.265	0,072	80,01	76.946.484	71.066.964	0,076	85,37
Despesas Primárias de Capital	50.552.919	48.015.122	0,050	56,08	53.990.517	51.095.846	0,054	59,90	57.602.483	54.307.549	0,057	63,91
Pagamento de Restos a Pagar de Despesas Primárias	7.803.134	7.742.669	0,008	8,66	8.333.747	8.264.779	0,008	9,25	8.891.274	8.812.770	0,009	9,86
Resultado Primário (SEM RPPS) - Acima da Linha (III) = (I - II)	709.259	659.304	0,070	0,79	757.488	756.919	0,070	0,84	808.164	807.516	0,070	0,90
Resultado Primário (SEM RPPS) - Acima da Linha (III) = (I - II)	1.302.025	1.300.341	0,001	1,44	1.390.563	1.388.642	0,001	1,54	1.483.591	1.481.406	0,001	1,65
Dívida Pública Consolidada (DC)	35.726.628	34.459.127	0,035	39,64	33.297.218	32.196.236	0,033	36,94	31.069.634	30.111.036	0,031	34,47
Dívida Consolidada Líquida (DCL)	16.118.623	15.860.623	0,016	17,88	15.022.557	14.798.451	0,015	16,67	14.017.548	13.822.425	0,014	15,55
Resultado Nominal (SEM RPPS) - Abaixo da Linha	3.750.524	3.736.556	0,004	4,16	4.005.560	3.989.627	0,004	4,44	4.273.532	4.255.396	0,004	4,74

FONTE: Sistema contábil, Prefeitura Municipal de Paripiranga, em 29/03/2023.

(Anexo II - Resumo Geral da Receita; Anexo VI do RREO - Relatório Resumido da Execução Orçamentária).

Nota:

- O cálculo das metas acima descritas foi realizado considerando-se o seguinte cenário macroeconômico:

VARIÁVEIS	2024	2025	2026
	Crescimento real do PIB - BA (% a.a.)	3,20%	3,00%
Inflação IPCA (% a.a. - 12 meses)	4,02%	3,80%	3,79%
Transferências Constitucionais (% a.a.)	0,50%	1,00%	1,00%
Esforço de Arrecadação Municipal	3,00%	3,00%	3,00%

FONTE: Boletim Focus - Relatório de Mercado, disponibilizado em 17/03/2023.

Sistema de Expectativas Basein - Mediana (13/03/2023); SEI- Seplan Bahia (10/03/2023).

LDO- Paripiranga 2024

Lei Complementar n.º 101 Art. 4º § 1º: Integrará o projeto de lei de diretrizes orçamentárias Anexo de Metas Fiscais, em que serão estabelecidas metas anuais, em valores correntes e constantes, relativas as receitas, despesas, resultado nominal e primário e montante da dívida pública, para o exercício a que se referirem e para os dois seguintes

MUNICÍPIO DE PARIPIRANGA - BA
LEI DE DIRETRIZES ORÇAMENTÁRIAS
ANEXO DE METAS FISCAIS
METAS FISCAIS ATUAIS COMPARADAS COM AS FIXADAS NOS TRÊS EXERCÍCIOS ANTERIORES
2024

ANEXO II. C

LRP, art. 4º § 2º, inciso II

ESPECIFICAÇÃO	VALORES A PREÇOS CORRENTES										R\$ 1,00
	2021	2022	%	2023	%	2024	%	2025	%	2026	
Recita Total	62.000.000	63.000.000	61,88%	126.000.000	103,23%	140.000.000	11,11%	149.520.000	6,80%	159.522.888	6,69%
Recitas Primárias (I)	61.761.000	62.780.500	61,36%	124.334.000	101,31%	137.168.149	10,32%	146.495.583	6,80%	156.296.138	6,69%
Despesa Total	62.000.000	63.000.000	66,04%	126.000.000	103,23%	140.000.000	11,11%	149.520.000	6,80%	159.522.888	6,69%
Despesas Primárias (II)	61.709.200	63.000.000	67,66%	124.397.000	101,59%	124.566.282	0,14%	133.036.790	6,80%	141.936.951	6,69%
Resultado Primário (SEM RPPS) - Acima da Linha (III) = (I - II)	4.097.386	55.012	178,75%	(63.000)	-101,54%	1.302.025	-206,67%	1.390.563	6,80%	1.483.591	6,69%
Dívida Pública Consolidada (DC)	35.404.673	11.932.385	75,08%	39.361.952	11,18%	35.726.628	-9,24%	33.297.218	-6,80%	31.069.634	-6,69%
Dívida Consolidada Líquida (DCL)	28.251.155	996.006	42,43%	20.695.880	-26,74%	16.118.623	-22,12%	15.022.557	-6,80%	14.017.548	-6,69%
Resultado Nominal (SEM RPPS) - Abaixo da Linha	1.173.393	1.204.003	-132,43%	5.456.257	365,00%	3.750.524	-31,26%	4.005.560	6,80%	4.273.532	6,69%

ESPECIFICAÇÃO	VALORES A PREÇOS CONSTANTES										%
	2021	2022	%	2023	%	2024	%	2025	%	2026	
Recita Total	62.000.000	63.000.000	61,88%	126.000.000	103,23%	120.536.525	-4,34%	127.319.493	5,63%	134.252.592	5,45%
Recitas Primárias (I)	61.761.000	62.780.500	61,36%	124.334.000	101,31%	118.484.106	-4,70%	125.184.115	5,65%	132.037.813	5,47%
Despesa Total	62.000.000	63.000.000	66,04%	126.000.000	103,23%	120.536.525	-4,34%	127.319.493	5,63%	134.252.592	5,45%
Despesas Primárias (II)	61.709.200	63.000.000	67,66%	124.397.000	101,59%	118.758.860	-4,53%	126.316.890	6,36%	134.187.283	6,23%
Resultado Primário (SEM RPPS) - Acima da Linha (III) = (I - II)	4.097.386	55.012	178,75%	(63.000)	0,00%	1.300.341	-206,40%	1.388.642	0,00%	1.481.406	6,68%
Dívida Pública Consolidada (DC)	35.404.673	11.932.385	75,08%	39.361.952	11,18%	34.459.127	-12,46%	32.196.236	-6,70%	30.111.036	-6,48%
Dívida Consolidada Líquida (DCL)	28.251.155	996.006	42,43%	20.695.880	-26,74%	15.860.623	-23,36%	14.798.451	-6,70%	13.822.425	-6,60%
Resultado Nominal (SEM RPPS) - Abaixo da Linha	1.173.393	1.204.003	-132,43%	5.456.257	365,00%	3.736.556	-31,52%	3.989.627	0,00%	4.255.396	6,66%

FONTE: Sistema contábil, Prefeitura Municipal de Paripiranga, em 29/03/2023.

Metodologia de Cálculo dos Valores Correntes

VARIAVEIS	2024	2025	2026
Crescimento real do PIB - BA (% a.a.)	3,20%	3,00%	2,90%
Inflação IPCA (% a.a. - 12 meses)	4,02%	3,80%	3,79%
Transferências Constitucionais (% a.a.)	0,50%	1,00%	1,00%
Esforço de Arrecadação Municipal	3,00%	3,00%	3,00%

FONTE: Boletim Focus - Relatório de Mercado, disponibilizado em 17/03/2023.

Sistema de Expectativas Bacen - Mediana (13/03/2023); SEI- Seplan Bahia (10/03/2023).

LDO - Paripiranga 2024

Lei Complementar nº 101, Art. 4º, § 2º, inciso II: O Anexo conterá ainda: demonstrativo das metas anuais, instruído com memória e metodologia de cálculo que justifiquem os resultados pretendidos, comparando-as com as fixadas nos três exercícios anteriores, e evidenciando a consistência delas com as premissas e os objetivos da política econômica nacional

MUNICÍPIO DE PARIPIRANGA - BA
LEI DE DIRETRIZES ORÇAMENTÁRIAS
ANEXO DE METAS FISCAIS
MARGEM DE EXPANSÃO DAS DESPESAS OBRIGATÓRIAS DE CARÁTER CONTINUADO
2024
ANEXO II. H

AMF - Tabela 9 (LRF, art. 4º, § 2º, inciso V)

R\$ 1,00

EVENTOS	Valor Previsto para 2024
Aumento Permanente da Receita	14.000.000
(-) Transferências Constitucionais	4.900.000
(-) Transferências ao FUNDEB	2.800.000
Saldo Final do Aumento Permanente de Receita (I)	6.300.000
Redução Permanente de Despesa (II)	2.850.000
Margem Bruta (III) = (I+II)	9.150.000
Saldo Utilizado da Margem Bruta (IV)	2.834.200
Novas DOCC	2.834.200
Novas DOCC geradas por PPP	-
Margem Líquida de Expansão de DOCC (V) = (III-IV)	6.315.800

FONTE: Sistema contábil, Prefeitura Municipal de Paripiranga, em 29/03/2023.

Nota: Na apuração da margem de expansão das Despesas Obrigatórias de Caráter Continuado - DOCC, é prevista a redução permanente de despesa por meio da racionalização dos recursos humanos. O valor atribuído ao Campo Aumento Permanente da Receita foi gerado a partir da previsão das transferências de recursos a ingressar na municipalidade.

LDO - Paripiranga 2024

Lei Complementar 101/00 Art. 4º § 2º, inciso V:

V – demonstrativo da estimativa e compensação de renúncia de receita e margem de expansão das despesas obrigatórias de caráter continuado